

# **BUDAPEST**

## **TERÜLETFEJLESZTÉSI KONCEPCIÓJA**

### **HELYZETELEMZÉS MELLÉKLETEK**

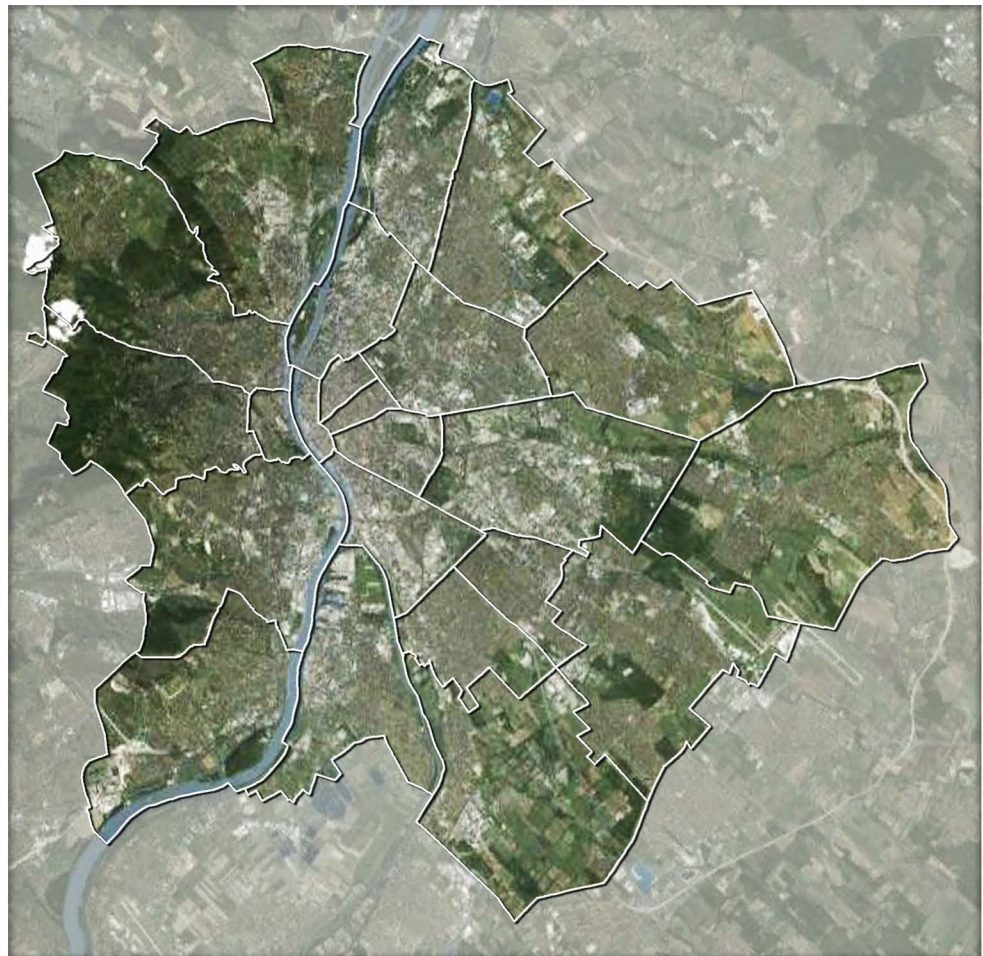

2012. NOVEMBER

**BUDAPEST TERÜLETFEJLESZTÉSI KONCEPCIÓJA  
HELYZETELEMZÉS**

**MELLÉKLETEK**

Budapest, 2012. OKTÓBER

**TARTALOMJEGYZÉK (MELLÉKLETEK)**

**TÁBLÁZATOS MELLÉKLETEK**

(„*ÚTMUTATÁS A MEGYEI HELYZETÉRTÉKELÉSEK ELKÉSZÍTÉSÉHEZ*” ALAPJÁN)

- 1. SZÁMÚ MELLÉKLET** *(Az útmutató 2. melléklete alapján)*
- 2. SZÁMÚ MELLÉKLET** *(Az útmutató 3. melléklete alapján)*

**RAJZI MELLÉKLETEK**

(A TÉRKÉPI MELLÉKLETEK BUDAPEST VÁROSFEJLESZTÉSI KONCEPCIÓJÁNAK HELYZETELEMZÉSÉHEZ KÉSZÜLTEK)

- 1. KÖRNYEZETI ELEMÉK ÉS TERHELHETŐSÉGÜK**
- 2. TERMÉSZETVÉDELEM**
- 3. ZÖLDFELÜLETI INTENZITÁS**
- 4. ZÖLDFELÜLETI RENDSZER**
- 5. IVS AKCIÓTERÜLETEK FEJLESZTÉSI CÉLJAI**
- 6. TERÜLETHASZNÁLAT VIZSGÁLATA**
- 7. KORMÁNYHATÁROZATOKBAN SZEREPLŐ KIEMELT PROJEKTEK**

## 1. SZÁMÚ MELLÉKLET

A „növekedést és munkahelyteremtést szolgáló beruházások” célkitűzés ERFA támogatásának közös mutatói (Budapest)		
Termelő beruházás (támogatásban részesülő vállalatok száma)		
1.	Vissza nem fizetendő támogatáson kívüli más pénzügyi támogatásban részesülő vállalatok száma	nincs adat
2.	A nem pénzügyi támogatásban részesülő vállalatok száma	nincs adat
3.	A támogatott új vállalatok száma	nincs adat
4.	A kkv-knak nyújtott köztámogatáshoz illeszkedő magánberuházás (vissza nem fizetendő támogatás) <b>EUR</b>	nincs adat
5.	A kkv-knak nyújtott köztámogatáshoz illeszkedő magánberuházás (nem vissza nem fizetendő támogatás) <b>EUR</b>	nincs adat
6.	A támogatott kkv-kban létrejött munkahelyek száma <b>teljes munkaidő- egyenérték</b>	nincs adat
7.	Idegenforgalom látogatások: A támogatott látványosságokhoz tett látogatások száma	nincs adat
Közlekedés (km)		
8.	Az új vasútvonal teljes hossza (amelyből: TEN-T km)	12 km / 12 km
9.	Az újraépített vagy felújított vasútvonal teljes hossza (Vasút amelyből: TEN-T km )	9,5 km / 9,5 km
10.	Az újonnan épített közutak teljes hossza (amelyből: TEN-T)	294 km/ -
11.	Az újraépített vagy felújított közutak teljes hossza	22 km
12.	Városi közlekedés: A támogatott városi tömegközlekedési szolgáltatást igénybe vevő utasok utazásai számának a növekedése <b>(tömegközlekedésben tett utazások)</b>	- 1%
13.	Belvízi hajóutak: A fejlesztett belvízi hajóutakon szállított szállítmány növekedése <b>tonna-km</b>	140 millió tkm
Környezetvédelem		
14.	Szilárd hulladék tonna: További hulladék-újrahasznosítási kapacitás	nincs adat
15.	Vízellátás: A jobb vízellátásban részesülő lakosság növekedése <b>(személyek)</b>	nincs adat
16.	Vízellátás: A vízelosztó hálózatban tapasztalt szivárgás becsült csökkenése <b>(m3)</b>	nincs adat
17.	Szennyvízkezelés: A jobb szennyvízkezelési szolgáltatásban részesülő lakosság növekedése <b>(lakosság-egyenérték)</b>	nincs adat
18.	Kockázat-megelőzés és -kezelés: Árvízvédelmi intézkedéseket élvező lakosság <b>(személyek)</b>	nincs adat
19.	Kockázat-megelőzés és -kezelés: Erdőtűzvédelmi intézkedéseket és egyéb védelmi intézkedéseket élvező lakosság <b>(személyek)</b>	nincs adat
20.	Talaj-rehabilitáció: A rehabilitált talaj összkiterjedése <b>(hektár)</b>	nincs adat
21.	Talajlezárodás: A fejlesztések következtében az elzárodott talajban bekövetkezett változás <b>(hektár)</b>	nincs adat
22.	Természet és a biológiai sokféleség: A jobb védettségi helyzetben lévő élőhelyek területe <b>(hektár)</b>	nincs adat
Kutatás, innováció		
23.	Új építésű vagy újonnan felszerelt kutatási infrastruktúrákban dolgozó K+F személyzet <b>(személyek)</b>	nincs adat
24.	A támogatott kutatási intézményekkel együttműködő vállalatok száma <b>(vállalatok)</b>	nincs adat
25.	A támogatott létesítményekben létrejött K+F személyzeti/kutatói munkahelyek száma teljes <b>munkaidő-egyenérték</b>	nincs adat
26.	Az innovációs és K+F projekteknek nyújtott köztámogatáshoz illeszkedő magánberuházás <b>EUR</b>	nincs adat
27.	A támogatott innovációs és K+F projektek eredményeként a cég számára új vagy jelentősen fejlesztett <b>(vállalatok)</b>	nincs adat
28.	A támogatott innovációs és K+F projektek eredményeként a cég számára új vagy jelentősen fejlesztett termékeket bevezető vállalatok száma <b>(vállalatok)</b>	nincs adat
Energia és éghajlatváltozás		
29.	Megújuló energiaforrások: A megújulóenergia-termelés további kapacitása <b>(MW)</b>	nincs adat
30.	Energiahatékonyság: A jobb energiafogyasztási osztályba sorolt háztartások száma <b>(háztartások)</b>	nincs adat
31.	Energiahatékonyság: A középületek elsődleges energiafogyasztásának csökkenése <b>(kWh/év)</b>	nincs adat
32.	Energiahatékonyság: Az intelligens hálózatokhoz kapcsolódó további energia-felhasználók száma <b>(felhasználók)</b>	nincs adat
33.	Üvegházhatású gázok csökkenése: Üvegházhatású gázok becsült csökkenése CO2 egyenértéken <b>(tonna CO2- egyenérték)</b>	nincs adat
Szociális infrastruktúra		
34.	Gyermekgondozás és oktatás: Támogatott gyermekgondozási és oktatási intézmények kiszolgáló kapacitása <b>(személyek)</b>	nincs adat
35.	Egészségügy: A támogatott egészségügyi szolgáltatások kapacitása <b>(személyek)</b>	nincs adat
36.	Lakhatás :A jobb lakhatási körülményeket élvező háztartások száma <b>(háztartások)</b>	nincs adat
37.	Kulturális örökség: A támogatott helyszínekhez tett látogatások száma <b>(látogatások)</b>	nincs adat
Városfejlesztés		
38.	Integrált városfejlesztési stratégiákat alkalmazó területeken élő lakosság <b>(személyek)</b>	1 733 700
39.	Új nyitott terek városi környezetben <b>(négyzetméter)</b>	nincs adat
40.	Új köz- vagy kereskedelmi épületek városi környezetben <b>(négyzetméter)</b>	nincs adat
41.	Új házak városi területeken <b>(négyzetméter)</b>	nincs adat

Az ESZA-beruházások közös teljesítmény- és eredménymutatói BUDAPESTRE		
1. A résztvevőkre vonatkozó közös teljesítménymutatók:		
42.	- munkanélküliek, beleértve a tartós munkanélkülieket is*	nincs adat
43.	- tartós munkanélküliek*	nincs adat
44.	- inaktív személyek*	nincs adat
45.	- oktatásban vagy képzésben részt nem vevő inaktív személyek*	nincs adat
46.	- foglalkoztatottak, beleértve az önfoglalkoztatókat*	nincs adat
47.	- 25 év alattiak*	nincs adat
48.	- 54 év fölöttiek*	nincs adat
49.	- alapfokú (ISCED 1) vagy alsó középfokú (ISCED 2) végzettséggel rendelkező személyek*	nincs adat
50.	- felső középfokú (ISCED 3) vagy posztsekunder (ISCED 4) végzettséggel rendelkező	nincs adat
51.	- személyek*	nincs adat
52.	- felsőfokú (ISCED 5–8) végzettséggel rendelkező személyek*	nincs adat
53.	- migránsok, külföldi származású személyek, kisebbségek (beleértve a társadalom peremére	nincs adat
54.	- szorult közösségeket, például a romákat)**	nincs adat
55.	- fogyatékkal élők**	nincs adat
56.	- egyéb hátrányos helyzetű személyek**	nincs adat

\* Résztvevők az ESZA-beruházások által közvetlenül támogatott, azonosítható személyek, akiknek a jellemzői lekérdezhetők, és akik számára egyedi kiadásokat különítenek el. Az egyéb kedvezményezettek nem minősülnek résztvevőknek. A résztvevők teljes száma a teljesítménymutatók alapján, automatikusan kerül kiszámításra.

Az ESZA forrásaiból támogatandó műveletek résztvevőire vonatkozó említett adatokat a(z) [...]EU rendelet 44. cikkének (1) és (2) bekezdésében és 101. cikkének (1) bekezdésében meghatározott éves végrehajtási jelentések keretében kell benyújtani. Valamennyi adatot nemek szerinti lebontásban kell megadni.

2. A szervezetekre vonatkozó közös teljesítménymutatók:		
57.	- a szociális partnerek vagy nem kormányzati szervezetek által teljesen vagy részben végrehajtott	nincs adat
58.	- a közigazgatási szervekre vagy közszolgáltatásokra irányuló projektek száma	nincs adat
59.	- a támogatott mikro-, kis- és középvállalkozások száma	nincs adat

3. A résztvevőkre vonatkozó közvetlen közös eredménymutatók		
60.	- inaktív résztvevők, akik a program elhagyásának időpontjában újra munkát keresnek	nincs adat
61.	- a program elhagyásának időpontjában oktatásban/képzésben részt vevők	nincs adat
62.	- a program elhagyásának időpontjában képesítést szerző résztvevők	nincs adat
63.	- a program elhagyásának időpontjában foglalkoztatásban levő résztvevők	nincs adat

Ezeket az adatokat a(z) [...]EU rendelet 44. cikkének (1) és (2) bekezdésében és 101. cikkének (1) bekezdésében meghatározott éves végrehajtási jelentések keretében kell benyújtani.

3. A résztvevőkre vonatkozó közvetlen közös eredménymutatók		
64.	- a program elhagyása után 6 hónappal foglalkoztatásban levő résztvevők	nincs adat
65.	- a program elhagyása után 6 hónappal önfoglalkoztató résztvevők	nincs adat
66.	- a program elhagyása után 6 hónappal jobb munkaerő-piaci lehetőségekkel rendelkező résztvevők	nincs adat

Ezeket az adatokat a(z) [...]EU rendelet 44. cikkének (4) bekezdésében meghatározott éves végrehajtási jelentések keretében kell benyújtani. Az adatokat a résztvevők reprezentatív mintája alapján, minden egyes prioritási tengely keretében össze kell gyűjteni. A minta belső érvényességét oly módon kell biztosítani, hogy az adatok a prioritási tengely szintjén általánosíthatók legyenek. Valamennyi adatot nemek szerinti lebontásban kell megadni.

## 2. SZÁMÚ MELLÉKLET

## JAVASOLT A TÉRSÉGI VERSENYKÉPESSÉG MÉRÉSÉHEZ ALKALMAZOTT MUTATÓKRA

<b>I. Alap kategóriák</b>	
<b>I.1. Jövedelmek</b>	
1. Az egy adózóra jutó adóköteles jövedelmek (AEE+EVA+összevont adóalap, leosztva a személyi jövedelemadót fizető adózók számával) <i>(Budapest)</i>	2907,278 EZER FORINT
2. Az egy lakosra jutó személyi jövedelemadó alapot képező jövedelem <i>(Budapest)</i>	1094,016 EZER FORINT
3. Munkaviszonyból származó jövedelem/összes adófizető darabszáma <i>(Budapest)</i>	2187,961 EZER FORINT
4. Társas vállalkozásból származó jövedelem/összes adófizető vállalat darabszáma <i>(Budapest)</i>	394,084 EZER FORINT
5. Értékesítés nettó árbevétele/működő vállalkozások <i>(Budapest)</i>	167570,985 EZER FORINT
6. Egy lakosra jutó bruttó hozzáadott érték <i>(Budapest)</i>	5777,280 EZER FORINT
7. Az EVA hatálya alá tartozó vállalkozások adóévben megszerzett bevétele/EVA-s vállalkozások száma <i>(Budapest)</i>	2128,845 EZER FORINT
8. Nyugdíj, nyugdíjszerű ellátás összege/nyugdíjban, nyugdíjszerű ellátásban részesülők száma <i>(Budapest)</i>	0,225
<b>Munkatermelékenység</b>	
9. Az egy foglalkoztatottra jutó AEE <i>(Budapest)</i>	2642,315 EZER FORINT
10. Az egy foglalkoztatottra jutó bruttó hozzáadott érték <i>(Budapest)</i>	18686,013 EZER FORINT
11. Az egy foglalkoztatottra jutó bruttó hozzáadott érték a feldolgozóiparban <i>(Budapest)</i>	11526,933 EZER FORINT (IPAR, ÉPÍTŐIPAR EGYÜTT; 2009)
12. Az egy adózóra jutó személyi jövedelemadó alap <i>(Budapest)</i>	2562,434 EZER FORINT
13. Az egy EVA-vállalkozásra jutó EVA-alap <i>(Budapest)</i>	7035,463 EZER FORINT
<b>Foglalkoztatottság</b>	
14. A foglalkoztatottsági ráta <i>(Budapest)</i>	54,7
15. A munkanélküliségi ráta <i>(Budapest)</i>	9,1
16. A személyi jövedelemadót fizetők ezer lakosra jutó száma <i>(Budapest)</i>	434
17. Helyben foglalkoztatottak száma/15-74 éves népesség <i>(Budapest)</i>	53,7
18. Naponta bejáró foglalkoztatottak száma/15-74 éves népesség <i>(Budapest)</i>	? /1360103
<b>Globális integráltság (nyitottság)</b>	
19. Az export értékesítés nettó árbevétele egy lakosra számolva <i>(Budapest)</i>	9464,859 EZER FORINT
20. A feldolgozóipari export értékesítés nettó árbevétele egy lakosra számolva <i>(Budapest)</i>	NEM HOZZÁFÉRHETŐ
21. A kereskedelmi integráltság <i>(Budapest)</i>	NEM HOZZÁFÉRHETŐ
22. A külföldiek által eltöltött vendégéjszakák száma ezer lakosra számolva a kereskedelmi szálláshelyeken <i>(Budapest)</i>	3,030
23. A külföldiek által eltöltött vendégéjszakák száma ezer lakosra számolva a gyógyszállodákban <i>(Budapest)</i>	0,218
24. A belföldiek által eltöltött vendégéjszakák száma ezer lakosra számolva a kereskedelmi szálláshelyeken <i>(Budapest)</i>	0,490
25. A belföldiek által eltöltött vendégéjszakák száma ezer lakosra számolva a gyógyszállodákban <i>(Budapest)</i>	0,021

## EGYÉB TÁRSADALMI GAZDASÁGI ELEMZÉSHEZ HASZNÁLHATÓ INDIKÁTOROK

<b>II. Alaptényezők</b>	
<b>II.1. Kutatás-fejlesztés, technológia, innovációs kapacitás</b>	
1. A szabadalmak száma a térségben 2000-X közötti időszakban/10000 lakosra <i>(Budapest)</i>	NINCS ADAT
2. MTA köztestületi tagok száma 10000 lakosra <i>(Budapest)</i>	42,2
3. K+F-ben összes foglalkoztatott számított létszáma 10000 lakosra <i>(Budapest)</i>	106

4.	K+F-ben foglalkoztatott kutatók és fejlesztők létszáma 10000 lakosra <i>(Budapest)</i>	115
5.	K+F ráfordítások 10000 lakosra <i>(Budapest)</i>	1085
6.	K+F beruházások 10000 lakosra <i>(Budapest)</i>	121
7.	Tudás-intenzív vállalkozások aránya a Budapesti vállalkozásaiból <i>(Budapest)</i>	NINCS ADAT
8.	Tudás-intenzív vállalkozásokban foglalkoztatottak aránya az összes térségi foglalkoztatottból <i>(Budapest)</i>	NINCS ADAT
<b>II.2. Kis- és középvállalkozások, vállalati szektor</b>		
9.	Működő társas vállalkozások ezer lakosra jutó száma <i>(Budapest)</i>	138,9 DB (REGISZTRÁLT)
10.	Működő társas kisvállalkozások (10-49 alkalmazott) ezer lakosra jutó száma <i>(Budapest)</i>	6 DB (REGISZTRÁLT)
11.	Működő jogi személyiségű vállalkozások ezer lakosra jutó száma <i>(Budapest)</i>	87,8 DB (REGISZTRÁLT)
12.	Működő jogi személyiségű kisvállalkozások (10-49 alkalmazott) ezer lakosra jutó száma <i>(Budapest)</i>	NEM HOZZÁFÉRHETŐ
13.	Működő jogi személyiségű vállalkozások aránya a működő gazdasági szervezetekből <i>(Budapest)</i>	37,4% (REGISZTRÁLT)
14.	A térségi 250 főnél több főt foglalkoztató működő vállalkozásokban foglalkoztatottak aránya <i>(Budapest)</i>	NEM HOZZÁFÉRHETŐ
15.	A térségi 250 főnél több főt foglalkoztató feldolgozóipari működő vállalkozásokban foglalkoztatottak aránya <i>(Budapest)</i>	NEM HOZZÁFÉRHETŐ
16.	A térségi 50-249 főt foglalkoztató működő vállalkozásokban foglalkoztatottak aránya <i>(Budapest)</i>	NEM HOZZÁFÉRHETŐ
17.	A térségi 50-249 főt foglalkoztató feldolgozóipari működő vállalkozásokban foglalkoztatottak aránya <i>(Budapest)</i>	NEM HOZZÁFÉRHETŐ
18.	A kistérség vállalkozásainak jegyzett tőke összege ezer lakosra <i>(Budapest)</i>	1566,864 M FORINT
19.	A kistérség vállalkozásainak mérlegfőösszege ezer lakosra <i>(Budapest)</i>	NEM HOZZÁFÉRHETŐ
20.	Működő gazdasági szervezetek száma ezer lakosra <i>(Budapest)</i>	235 DB (REGISZTRÁLT)
<b>II.3. Külföldi működő tőke, vállalati vagyon, támogatások</b>		
21.	Külföldi érdekeltségű vállalkozások saját tőkéjének egy lakosra jutó értéke <i>(Budapest)</i>	5,082 M FORINT
22.	Külföldi érdekeltségű vállalkozásokban foglalkoztatottak aránya a kistérség összes vállalkozásához képest <i>(Budapest)</i>	100% (NEM RELEVÁNS)
23.	Külföldi érdekeltségű feldolgozóipari vállalkozásokban foglalkoztatottak aránya a kistérség összes feldolgozóipari vállalkozásához képest <i>(Budapest)</i>	NEM HOZZÁFÉRHETŐ
24.	Külföldi érdekeltségű vállalkozások saját tőkéjének aránya a kistérség összes vállalkozási saját tőkéjéből <i>(Budapest)</i>	100% (NEM RELEVÁNS)
25.	Külföldi érdekeltségű feldolgozóipari vállalkozások saját tőkéjének aránya a kistérség összes feldolgozóipari vállalkozási saját tőkéjéből <i>(Budapest)</i>	100% (NEM RELEVÁNS)
26.	1000 lakosra jutó állami hozzájárulások és támogatások: normatív támogatások, központosított előirányzatok, címzett támogatás, céltámogatás, területi kiegyenlítést szolgáló fejlesztési célú támogatás, céljellegű decentralizált támogatás egy lakosra jutó értéke <i>(Budapest)</i>	58,713 M FORINT
27.	Felhalmozási és tőke jellegű bevételek: EU-tól felhalmozási célra átvett pénzeszközök egy lakosra jutó értéke <i>(Budapest)</i>	21,855 EZER FORINT
<b>II.4. Humán tőke és infrastruktúra</b>		
28.	180 napon túli regisztrált munkanélküliek száma 1000 lakosra <i>(Budapest)</i>	13
29.	1000 lakosra jutó felsőfokú végzettséggel rendelkező munkanélküliek száma <i>(Budapest)</i>	4
30.	Az egyetemet, főiskolát végzett (ek) foglalkoztatottak aránya az összes foglalkoztatotton belül <i>(Budapest)</i>	??/731000
31.	A 25 évnél idősebb főiskolai, egyetemi diplomával rendelkező népesség aránya a megfelelő korúak %-ában <i>(Budapest)</i>	27,3
32.	A 25 évnél idősebb középfokú végzettséggel rendelkező népesség aránya a megfelelő korúak %-ában <i>(Budapest)</i>	38,1
33.	Idegen nyelvtudással bírók aránya <i>(Budapest)</i>	12
34.	Kereskedelmi szálláshelyek szállásférőhelyeinek ezer lakosra jutó száma <i>(Budapest)</i>	25,57
35.	Szállodák szállásférőhelyeinek ezer lakosra jutó száma <i>(Budapest)</i>	22,00
36.	Internetellátott feladatellátási helyek száma a közoktatási intézményekben, 1000 lakosra <i>(Budapest)2010</i>	0,702
37.	Távbeszélő fővonalak ezer lakosra jutó száma <i>(Budapest)2010</i>	466,17
38.	1000 lakosra jutó kábeltelevíziós hálózatba bekapcsolt lakás <i>(Budapest)2010</i>	324,98
39.	Internet előfizetések 1000 lakosra jutó száma <i>(Budapest)</i>	439,84
40.	Az év folyamán épített lakások összes alapterülete <i>(Budapest)</i>	426834
41.	Korhatár alatti rokkantsági nyugdíjasok aránya a 40-59 éves korosztályhoz viszonyítva <i>(Budapest)</i>	0,082
42.	1000 lakosra jutó működő háziorvosok száma <i>(Budapest)</i>	0,555

43.	1000 lakosra jutó működő házi gyermekorvosok száma <i>(Budapest)</i>	0,192
<b>I. 5. Intézmények és társadalmi tőke</b>		
44.	A működő nonprofit szervezetek ezer lakosra jutó száma <i>(Budapest)</i>	NINCS ADAT
45.	A felsőfokú intézményekben nappali tagozatos hallgatók ezer lakosra jutó száma <i>(Budapest)</i>	59,67
46.	Belföldi vándorlási különbözet évi átlaga 2000- <i>(Budapest)</i>	-2726
47.	Nyugdíjban, nyugdíjszerű ellátásban részesülők ezer lakosra jutó száma <i>(Budapest)</i>	281
48.	Ismertté vált közbűvészek bűncselekmények száma (az elkövetés helye szerint)/1000 lakos <i>(Budapest)</i>	64
49.	Ismertté vált gazdasági közbűvészek bűncselekmény/1000 lakos <i>(Budapest)</i>	2.74
50.	Az időskorúak otthonai működő férőhelyeinek száma 1000 hatvan éves és idősebb lakosra <i>(Budapest)</i>	20,083
51.	Nappali ellátást nyújtó idősek klubjai működő férőhelyeinek száma 1000 hatvan éves és idősebb lakosra <i>(Budapest)</i>	14,564
52.	Költségvetési intézményekben foglalkoztatottak ezer lakosra jutó száma <i>(Budapest)</i>	126
53.	Középiskolai férőhelyek száma ezer lakosra <i>(Budapest)</i>	NINCS ADAT

### SIKERESSÉGI FAKTOROK

<b>III.1. Gazdasági szerkezet</b>		
1.	Működő társas vállalkozások aránya a kereskedelem, javítás nemzetgazdasági ágban (G gazdasági ág, az év végén) az összes működő társas vállalkozáson belül (%) <i>(Budapest)</i>	21,85% (TEÁOR'08-G)
2.	Működő társas vállalkozások aránya a pénzügyi közvetítés nemzetgazdasági ágban (J gazdasági ág, az év végén) az összes működő társas vállalkozáson belül (%) <i>(Budapest)</i>	2,21% (TEÁOR'08-K)
3.	Működő társas vállalkozások aránya a szállítás, raktározás, posta, távközlés nemzetgazdasági ágban (I gazdasági ág, az év végén) az összes működő társas vállalkozáson belül (%) <i>(Budapest)</i>	10,28% (TEÁOR'08-H+J)
4.	Működő társas vállalkozások aránya az ingatlanügyletek, gazdasági szolgáltatás nemzetgazdasági ágban (K gazdasági ág, az év végén) az összes működő társas vállalkozáson belül (%) <i>(Budapest)</i>	15,33% (TEÁOR'08-L)
5.	Működő társas vállalkozások aránya az oktatás nemzetgazdasági ágban (M gazdasági ág, az év végén) az összes működő társas vállalkozáson belül (%) <i>(Budapest)</i>	1,79% (TEÁOR'08-P)
6.	A mezőgazdaság, vadgazdálkodás, erdőgazdálkodás és halászat nemzetgazdasági ágban foglalkoztatottak aránya az összes foglalkoztatotton belül <i>(Budapest)</i>	0,23% (TEÁOR'08-A)
7.	Az iparban és építőiparban foglalkoztatottak aránya az összes foglalkoztatotton belül <i>(Budapest)</i>	16,59%
8.	A szolgáltatás jellegű ágazatokban foglalkoztatottak aránya az összes foglalkoztatotton belül <i>(Budapest)</i>	83,18%
9.	Egyéb szellemi ágazatokban foglalkoztatottak aránya az összes foglalkoztatotton belül <i>(Budapest)</i>	NEM HOZZÁFÉRHETŐ
<b>III.2. Innovációs kultúra és kapacitás</b>		
10.	A munkahelyi, felsőoktatási és egyéb könyvtárak beiratkozott olvasóinak ezer lakosra jutó száma <i>(Budapest)</i>	NINCS ADAT
11.	A települési könyvtárak beiratkozott olvasóinak ezer lakosra jutó száma <i>(Budapest)</i>	175
12.	Felsőoktatási intézményekben dolgozó oktatók száma (intézmény székhelye szerint)/1000 lakos <i>(Budapest)</i>	0,5611
13.	Felsőoktatási intézményekben dolgozó oktatók száma (kihelyezett tagozatok szerint)/1000 lakos <i>(Budapest)</i>	0,5449
<b>III.3. Elérhetőség</b>		
14.	Terra Stúdió hétköznapi elérési mutató <i>(Budapest)</i>	NINCS ADAT
15.	Legközelebbi autópálya-felhajtó elérésének átlagos ideje a térségi központból <i>(Budapest)</i>	17,9 perc
16.	Vasútállomások száma a kistérségben 1000 lakosra vetítve <i>(Budapest)</i>	0.025
17.	Megyeszékhely átlagos elérési ideje közúton a kistérségközpontból <i>(Budapest)</i>	NEM ÉRTELMEZHETŐ BP.-RE
18.	Főváros átlagos elérési ideje közúton a kistérségközpontból <i>(Budapest)</i>	NEM ÉRTELMEZHETŐ BP.-RE
<b>III.4. A munkaerő felkészültsége</b>		
19.	Pályakezdő munkanélküliek aránya a munkanélkülieken belül <i>(Budapest)</i>	5,17
20.	Helyben dolgozó lakónépesség legalább középiskolai érettségivel/1000 lakos <i>(Budapest)</i>	NINCS ADAT
21.	Helyben foglalkoztatottak végzettsége: főiskola, egyetem/1000 lakos <i>(Budapest)</i>	NINCS ADAT
22.	A naponta ingázó (eljáró) vezető, értelmiségi foglalkozású foglalkoztatottak száma/1000 lakos <i>(Budapest)</i>	NINCS ADAT
23.	A naponta ingázó (eljáró) egyéb szellemi foglalkozású foglalkoztatottak száma/1000 lakos <i>(Budapest)</i>	NINCS ADAT
<b>III.5. Társadalmi szerkezet</b>		

24.	A 60 éves és idősebb népesség aránya az állandó népességből <i>(Budapest)</i>	25
25.	0-18 éves népesség aránya az állandó népességből <i>(Budapest)</i>	13,1
26.	Elvégzett átlagos osztály (évfolyam) szám <i>(Budapest)</i>	11
27.	Élve születések száma/halálozások száma <i>(Budapest)</i>	-0,75
28.	A 120 feletti népsűrűségű településeken lakók aránya <i>(Budapest)</i>	NEM ÉRTELMEZHETŐ BP.-RE
29.	A térségközpont lakosságának aránya a kistérség lakosságában <i>(Budapest)</i>	NEM ÉRTELMEZHETŐ BP.-RE
30.	Vitalitási index <i>(Budapest)</i>	24,75
31.	Házasságkötések száma/válások száma <i>(Budapest)</i>	1,82
III.6. Döntési központok		
32.	250- és több főt foglalkoztató működő jogi személyiségű vállalkozások száma/1000 lakos <i>(Budapest)</i>	0,187 DB
33.	50-249 főt foglalkoztató működő jogi személyiségű vállalkozások száma/1000 lakos <i>(Budapest)</i>	0,862 DB
III.7. A környezet minősége		
34.	Közüemi szennyvízcsatorna-hálózatba bekapcsolt lakások aránya az összes lakáson belül <i>(Budapest)2009</i>	0,0121
35.	Az év folyamán a közcsatorna-hálózatba bekapcsolt lakások ezer lakosra jutó száma <i>(Budapest)2010</i>	1,8290
36.	Az év folyamán újonnan fektetett közüemi szennyvízcsatorna (m) hálózat ezer lakosra jutó hossza <i>(Budapest)2010</i>	14,99
37.	Az év folyamán épített lakások/az év folyamán megszűnt lakások <i>(Budapest)</i>	11,4
38.	A rendszeresen tisztított közterület teljes területhez viszonyított aránya <i>(Budapest)</i>	35%
39.	A rendszeres hulladékgyűjtésbe bevont lakások 1000 lakosra jutó száma <i>(Budapest)</i>	515
40.	Egy km vízhálózatra jutó közüemi szennyvízcsatorna-hálózat <i>(Budapest)</i>	1,09
III.8. A térség társadalmi kohéziója		
41.	Elvándorlások 1000 lakosra jutó száma <i>(Budapest)</i>	36,9
42.	Odavándorlások 1000 lakosra jutó száma <i>(Budapest)</i>	32,3
43.	Helyben dolgozó lakónépesség/más településre eljáró lakónépesség összesen <i>(Budapest)</i>	NINCS ADAT
44.	Helyben dolgozó lakónépesség/más településre eljáró lakónépesség az iparban, építőiparban <i>(Budapest)</i>	NINCS ADAT
45.	Helyben dolgozó lakónépesség/más településre eljáró lakónépesség a szolgáltatásban <i>(Budapest)</i>	NINCS ADAT
46.	A naponta bejáró foglalkoztatottak száma/más településre eljáró lakónépesség összesen <i>(Budapest)</i>	NINCS ADAT

MEGYEI SZINTEN JAVASOLT TOVÁBBI INDIKÁTOROK

47.	Egy főre jutó PPS-ben számított GDP <i>(Budapest) 2009</i>	34084 € (PPS)
48.	Foglalkoztatottsági ráta <i>(Budapest)</i>	54,7
49.	Munkanélküliségi ráta <i>(Budapest)</i>	9,1
50.	Munkatermelékenység <i>(Budapest)</i>	13,627 MILLIÓ FT (2009; A 15-64 ÉVES FOGLALKOZTATOTTAKRA VETÍTVE)
51.	Feldolgozóipari beruházások 1000 lakosra jutó értéke <i>(Budapest)</i>	45,407 EZER FORINT (CSAK NEMZETGAZDASÁGI BERUHÁZÁSOK)
52.	Egy lakosra jutó gép, berendezés, jármű beruházások összege <i>(Budapest)</i>	339,062 EZER FORINT
53.	Vállalkozások egy lakosra jutó beruházásai <i>(Budapest)</i>	572056 FT
54.	Költségvetési szerv és intézményei 1 lakosra jutó beruházásai <i>(Budapest)</i>	98862 FT
TEIR, APEH EVA		
<b>Budapest esetében a település a kerületeket jelenti.</b>		
1. Az adóévben megszerzett bevétel db (település) 2010		
	01 KER 946	09 KER 1162
		17 KER 1155



BUDAPEST TERÜLETFEJLESZTÉSI KONCEPCIÓJA

	02 KER	3722	10 KER	903	18 KER	1200
	03 KER	3042	11 KER	3764	19 KER	838
	04 KER	1439	12 KER	2236	20 KER	766
	05 KER	1113	13 KER	2678	21 KER	871
	06 KER	1088	14 KER	2749	22 KER	1121
	07 KER	1151	15 KER	1131	23 KER	195
	08 KER	1040	16 KER	1532	BP	35842
<b>2. Az adóévben megszerzett bevétel eFt (település) 2010</b>						
	01 KER	7010573	09 KER	8250855	17 KER	7881159
	02 KER	28267577	10 KER	5500547	18 KER	7250947
	03 KER	22307783	11 KER	26982521	19 KER	4829564
	04 KER	9854360	12 KER	16584590	20 KER	4427218
	05 KER	8992057	13 KER	19651186	21 KER	5194424
	06 KER	8039417	14 KER	19242232	22 KER	8130795
	07 KER	8262900	15 KER	7491808	23 KER	1094542
	08 KER	6738694	16 KER	10179308	BP	252165068
<b>3. Egyszerűsített vállalkozói adó db (település) 2010</b>						
	01 KER	939	09 KER	1148	17 KER	1146
	02 KER	3692	10 KER	898	18 KER	1190
	03 KER	3016	11 KER	3734	19 KER	830
	04 KER	1427	12 KER	2217	20 KER	756
	05 KER	1097	13 KER	2657	21 KER	866
	06 KER	1080	14 KER	2726	22 KER	1114
	07 KER	1144	15 KER	1120	23 KER	193
	08 KER	1032	16 KER	1520	BP	35542
<b>4. Egyszerűsített vállalkozói adó eFt (település) 2010</b>						
	01 KER	2110597	09 KER	2475813	17 KER	2368285
	02 KER	8479410	10 KER	1649949	18 KER	2176496
	03 KER	6691079	11 KER	8090201	19 KER	1449374
	04 KER	2955398	12 KER	4977823	20 KER	1326129
	05 KER	2700654	13 KER	5896906	21 KER	1558173
	06 KER	2412204	14 KER	5771326	22 KER	2437427
	07 KER	2482134	15 KER	2247269	23 KER	328368
	08 KER	2022182	16 KER	3056182	BP	75663392
<b>5. Vállalkozások száma db (település) 2010-ES ADATOK</b>						
	01 KER	9169	09 KER	13800	17 KER	12974
	02 KER	30180	10 KER	13973	18 KER	15099
	03 KER	28542	11 KER	35222	19 KER	9623
	04 KER	15710	12 KER	18718	20 KER	9561
	05 KER	15269	13 KER	29004	21 KER	10942
	06 KER	15215	14 KER	27165	22 KER	10335
	07 KER	15925	15 KER	14928	23 KER	3397

BUDAPEST TERÜLETFEJLESZTÉSI KONCEPCIÓJA

	08 KER	16864	16 KER	14246	BP	385861
TEIR, APEH SZJA						
<b>Budapest esetében a település a kerületeket jelenti.</b>						
<b>1. Munkaviszonyból származó jövedelem (település) Mft</b>						
	01 KER	29667	09 KER	51781	17 KER	77692
	02 KER	105583	10 KER	61491	18 KER	88155
	03 KER	128180	11 KER	140015	19 KER	53311
	04 KER	99611	12 KER	72716	20 KER	51292
	05 KER	25952	13 KER	109270	21 KER	62565
	06 KER	32669	14 KER	118289	22 KER	50613
	07 KER	46033	15 KER	64844	23 KER	17617
	08 KER	51422	16 KER	69402	BP	1608169
<b>2. Összes adó (település) Mft</b>						
	01 KER	9828	09 KER	12703	17 KER	17816
	02 KER	40597	10 KER	12888	18 KER	20576
	03 KER	34997	11 KER	40534	19 KER	11915
	04 KER	22498	12 KER	26628	20 KER	10934
	05 KER	8660	13 KER	28541	21 KER	12867
	06 KER	8692	14 KER	31532	22 KER	13372
	07 KER	10914	15 KER	13945	23 KER	3940
	08 KER	11721	16 KER	18821	BP	424919
<b>3. Összes adófizető darabszáma (település) 2010-ES ADATOK</b>						
	01 KER	11466	09 KER	23367	17 KER	39837
	02 KER	36648	10 KER	32024	18 KER	44180
	03 KER	55811	11 KER	56890	19 KER	27279
	04 KER	47905	12 KER	24625	20 KER	27861
	05 KER	11026	13 KER	47074	21 KER	34517
	06 KER	15437	14 KER	48857	22 KER	23553
	07 KER	23310	15 KER	35318	23 KER	9426
	08 KER	26731	16 KER	31866	BP	735008
<b>4. Összes belföldi jövedelem (település)</b>						
	01 KER	35464	09 KER	58115	17 KER	87044
	02 KER	128825	10 KER	69167	18 KER	98938
	03 KER	146131	11 KER	163517	19 KER	60257
	04 KER	111109	12 KER	88186	20 KER	58042
	05 KER	31436	13 KER	123651	21 KER	69988
	06 KER	37856	14 KER	133989	22 KER	58057
	07 KER	52189	15 KER	73410	23 KER	19955
	08 KER	58256	16 KER	79514	BP	1843100
<b>5. Összes egyéni vállalkozó darabszáma (település) 2010-ES ADATOK</b>						
	01 KER	390	09 KER	562	17 KER	1294
	02 KER	1324	10 KER	767	18 KER	1406

BUDAPEST TERÜLETFEJLESZTÉSI KONCEPCIÓJA

	03 KER	1585	11 KER	1664	19 KER	747
	04 KER	1086	12 KER	821	20 KER	817
	05 KER	472	13 KER	1245	21 KER	874
	06 KER	519	14 KER	1323	22 KER	699
	07 KER	676	15 KER	971	23 KER	289
	08 KER	735	16 KER	1120	BP	21386
<b>6. Összes főállású darabszáma (település)</b>						
	01 KER	8561	09 KER	19691	17 KER	33273
	02 KER	26749	10 KER	27591	18 KER	36978
	03 KER	45925	11 KER	45249	19 KER	23171
	04 KER	41309	12 KER	18137	20 KER	23504
	05 KER	8046	13 KER	38980	21 KER	29537
	06 KER	12352	14 KER	40163	22 KER	19346
	07 KER	19285	15 KER	30063	23 KER	7951
	08 KER	22524	16 KER	25673	BP	604058
<b>7. Összes jövedelem egyéni vállalkozásból (település) MFt</b>						
	01 KER	1203	09 KER	1632	17 KER	2880
	02 KER	3757	10 KER	2029	18 KER	3412
	03 KER	4072	11 KER	4944	19 KER	2003
	04 KER	2890	12 KER	2725	20 KER	1870
	05 KER	1275	13 KER	3630	21 KER	2016
	06 KER	1458	14 KER	4122	22 KER	1808
	07 KER	1880	15 KER	2340	23 KER	581
	08 KER	1908	16 KER	2705	BP	57138
<b>8. Összes jövedelem főállásból (település) MFt</b>						
	01 KER	28532	09 KER	50753	17 KER	74092
	02 KER	98348	10 KER	60465	18 KER	85397
	03 KER	122331	11 KER	135384	19 KER	52400
	04 KER	98284	12 KER	67050	20 KER	50522
	05 KER	24715	13 KER	106355	21 KER	61819
	06 KER	31938	14 KER	114426	22 KER	48536
	07 KER	45269	15 KER	63757	23 KER	17501
	08 KER	50352	16 KER	66591	BP	1554819
<b>9. Összes jövedelem társas vállalkozásból (település) MFt</b>						
	01 KER	1670	09 KER	1317	17 KER	2371
	02 KER	6459	10 KER	1369	18 KER	2632
	03 KER	4397	11 KER	5609	19 KER	1470
	04 KER	2245	12 KER	4101	20 KER	1460
	05 KER	1765	13 KER	3652	21 KER	1479
	06 KER	1413	14 KER	3672	22 KER	1868
	07 KER	1402	15 KER	1734	23 KER	580
	08 KER	1456	16 KER	2642	BP	56763

10. Összes társas vállalkozás darabszáma (település) 2010-ES ADATOK						
	01 KER	762	09 KER	781	17 KER	1488
	02 KER	2644	10 KER	884	18 KER	1540
	03 KER	2358	11 KER	2732	19 KER	846
	04 KER	1372	12 KER	1636	20 KER	942
	05 KER	874	13 KER	1887	21 KER	935
	06 KER	768	14 KER	2019	22 KER	994
	07 KER	874	15 KER	1119	23 KER	340
	08 KER	800	16 KER	1518	BP	30113
11. Összevont adóalap összege (település)						
	01 KER	36668	09 KER	59486	17 KER	88472
	02 KER	134217	10 KER	59075	18 KER	100811
	03 KER	150088	11 KER	69994	19 KER	61154
	04 KER	112953	12 KER	167694	20 KER	58875
	05 KER	32357	13 KER	91457	21 KER	70771
	06 KER	38900	14 KER	126648	22 KER	58993
	07 KER	53136	15 KER	136452	23 KER	20181
	08 KER	36668	16 KER	74155	BP	1883409
12. Szellemi alkotások jövedelme (település)						
<b>nincs adat</b>						
13. Társas vállalkozásból származó jöv. (település) MFt						
	01 KER	1577	09 KER	1440	17 KER	2441
	02 KER	6729	10 KER	1317	18 KER	2635
	03 KER	4603	11 KER	5362	19 KER	1432
	04 KER	2365	12 KER	4343	20 KER	1322
	05 KER	1803	13 KER	3492	21 KER	1499
	06 KER	1362	14 KER	3602	22 KER	1894
	07 KER	1392	15 KER	1715	23 KER	569
	08 KER	1475	16 KER	2774	BP	57144
14. Összes adófizető darabszáma 0-100 000 Ft intervallumban (település)						
<b>NINCS ILYEN ADAT! 0-300 000 Ft INTERVALLUMRA VONATKOZNAK az adatok</b>						
	01 KER	933	09 KER	1952	17 KER	3416
	02 KER	2850	10 KER	2460	18 KER	3740
	03 KER	4439	11 KER	4212	19 KER	2177
	04 KER	3793	12 KER	1902	20 KER	2261
	05 KER	1033	13 KER	3570	21 KER	2975
	06 KER	1357	14 KER	3625	22 KER	1967
	07 KER	2145	15 KER	2984	23 KER	808
	08 KER	2402	16 KER	2688	BP	59689
15. Összes adófizető darabszáma 100 001-200 000 Ft intervallumban (település)						
<b>nincs adat ilyen bontásban (lásd. fent)</b>						
16. Összes adófizető darabszáma 200 001-300 000 Ft intervallumban (település)						
<b>nincs adat ilyen bontásban (lásd. fent)</b>						

17. Összes adófizető darabszáma 300 001-400 000 Ft intervallumban (település)						
<b>NINCS ILYEN ADAT! 300 001-600 000 Ft INTERVALLUMRA VONATKOZNAK az adatok</b>						
	01 KER	723	09 KER	1662	17 KER	3175
	02 KER	2126	10 KER	2483	18 KER	3439
	03 KER	4101	11 KER	3562	19 KER	2066
	04 KER	3653	12 KER	1404	20 KER	2372
	05 KER	695	13 KER	3262	21 KER	2910
	06 KER	1165	14 KER	3262	22 KER	1852
	07 KER	1954	15 KER	2947	23 KER	779
	08 KER	2205	16 KER	2421	BP	54218
18. Összes adófizető darabszáma 400 001-500 000 Ft intervallumban (település)						
<b>nincs adat ilyen bontásban (lásd. fent)</b>						
19. Összes adófizető darabszáma 500 001-600 000 Ft intervallumban (település)						
<b>nincs adat ilyen bontásban (lásd. fent)</b>						
20. Összes adófizető darabszáma 600 001-700 000 Ft intervallumban (település)						
<b>NINCS ILYEN ADAT! 600 001-800 000 Ft INTERVALLUMRA VONATKOZNAK az adatok</b>						
	01 KER	434	09 KER	1053	17 KER	1967
	02 KER	1339	10 KER	1557	18 KER	2063
	03 KER	2445	11 KER	2206	19 KER	1339
	04 KER	2209	12 KER	806	20 KER	1484
	05 KER	445	13 KER	1971	21 KER	1674
	06 KER	738	14 KER	2009	22 KER	1025
	07 KER	1114	15 KER	1768	23 KER	524
	08 KER	1424	16 KER	1390	BP	32984
21. Összes adófizető darabszáma 700 001-800 000 Ft intervallumban (település)						
<b>nincs adat ilyen bontásban (lásd. fent)</b>						
22. Összes adófizető darabszáma 800 001-900 000 Ft intervallumban (település)						
<b>NINCS ILYEN ADAT! 8001-1 000 000 Ft INTERVALLUMRA VONATKOZNAK az adatok</b>						
	01 KER	925	09 KER	1966	17 KER	3727
	02 KER	2794	10 KER	2808	18 KER	3940
	03 KER	4701	11 KER	4242	19 KER	2340
	04 KER	3949	12 KER	1749	20 KER	2633
	05 KER	1026	13 KER	3980	21 KER	3050
	06 KER	1442	14 KER	3830	22 KER	2129
	07 KER	2192	15 KER	3236	23 KER	958
	08 KER	2508	16 KER	2770	BP	62895
23. Összes adófizető darabszáma 900 001-1 000 000 Ft intervallumban (település)						
<b>nincs adat ilyen bontásban (lásd. fent)</b>						
24. Összes adófizető darabszáma 1 000 001-1 500 000 Ft intervallumban (település)						
	01 KER	1591	09 KER	3878	17 KER	7239
	02 KER	4980	10 KER	5850	18 KER	8010
	03 KER	9289	11 KER	8801	19 KER	4965
	04 KER	8352	12 KER	3228	20 KER	5225
	05 KER	1586	13 KER	7792	21 KER	6483

BUDAPEST TERÜLETFEJLESZTÉSI KONCEPCIÓJA

	06 KER	2634	14 KER	7802	22 KER	4106
	07 KER	4095	15 KER	6519	23 KER	1771
	08 KER	4711	16 KER	5385	BP	124292
25. Összes adófizető darabszáma 1 500 001-2 000 000 Ft intervallumban (település)						
	01 KER	1556	09 KER	3199	17 KER	5694
	02 KER	4922	10 KER	4482	18 KER	6349
	03 KER	7920	11 KER	7861	19 KER	3907
	04 KER	6860	12 KER	3292	20 KER	3965
	05 KER	1569	13 KER	6285	21 KER	5221
	06 KER	2051	14 KER	6664	22 KER	3435
	07 KER	3105	15 KER	5248	23 KER	1268
	08 KER	3545	16 KER	4485	BP	102883
26. Összes adófizető darabszáma 2 000 001-2 500 000 Ft intervallumban (település)						
	01 KER	914	09 KER	2103	17 KER	3478
	02 KER	3064	10 KER	3068	18 KER	4032
	03 KER	5085	11 KER	5129	19 KER	2643
	04 KER	4526	12 KER	2092	20 KER	2551
	05 KER	909	13 KER	4075	21 KER	3224
	06 KER	1247	14 KER	4458	22 KER	2174
	07 KER	1969	15 KER	3319	23 KER	826
	08 KER	2381	16 KER	2810	BP	66077
27. Összes adófizető darabszáma 2 500 001-5 000 000 Ft intervallumban (település)						
	01 KER	2522	09 KER	4848	17 KER	7901
	02 KER	7924	10 KER	6910	18 KER	8873
	03 KER	11431	11 KER	12795	19 KER	5683
	04 KER	10034	12 KER	5592	20 KER	5349
	05 KER	2222	13 KER	10078	21 KER	6788
	06 KER	3107	14 KER	10808	22 KER	4496
	07 KER	4589	15 KER	6843	23 KER	1833
	08 KER	5233	16 KER	6467	BP	152326
28. Összes adófizető darabszáma 5 000 001- X intervallumban (település)						
	01 KER	1868	09 KER	2706	17 KER	3240
	02 KER	6649	10 KER	2406	18 KER	3734
	03 KER	6400	11 KER	8082	19 KER	2159
	04 KER	4529	12 KER	4560	20 KER	2021
	05 KER	1541	13 KER	6061	21 KER	2192
	06 KER	1696	14 KER	6399	22 KER	2369
	07 KER	2147	15 KER	2454	23 KER	659
	08 KER	2322	16 KER	3450	BP	79644

TEIR, APEH TÁRSASÁGI ADÓ						
<b>Budapest esetében a település a kerületeket jelenti.</b>						
<b>1. Adózás előtti eredmény (település) ezer Ft</b>						
	01 KER	43774593	09 KER	-50238568	17 KER	3346012
	02 KER	-338252199	10 KER	92891444	18 KER	22195795
	03 KER	56295313	11 KER	583619504	19 KER	1156026
	04 KER	227640075	12 KER	55975513	20 KER	1935983
	05 KER	125498886	13 KER	12100599	21 KER	1280128
	06 KER	-5057432	14 KER	-137328025	22 KER	16021513
	07 KER	610949907	15 KER	257772	23 KER	9324362
	08 KER	-39248300	16 KER	3747038	BP	1297885939
<b>2. Adózott eredmény (település) ezer Ft</b>						
	01 KER	39897178	09 KER	-59356162	17 KER	2251010
	02 KER	-346399711	10 KER	87208206	18 KER	20188209
	03 KER	42667606	11 KER	554585173	19 KER	425752
	04 KER	222909458	12 KER	48801040	20 KER	1154294
	05 KER	89692330	13 KER	-14869087	21 KER	-239599
	06 KER	-17505164	14 KER	-143572824	22 KER	13465562
	07 KER	605416326	15 KER	-1256757	23 KER	7490202
	08 KER	-48242254	16 KER	2213371	BP	1106924159
<b>3. Bruttó hozzáadott érték (település) ezer Ft</b>						
	01 KER	559539256	09 KER	547353466	17 KER	40645260
	02 KER	470895989	10 KER	414294540	18 KER	148883568
	03 KER	440966276	11 KER	1438798617	19 KER	29911650
	04 KER	476421227	12 KER	244861921	20 KER	31326102
	05 KER	2161647474	13 KER	1161005615	21 KER	72148399
	06 KER	474413762	14 KER	219254523	22 KER	78136458
	07 KER	229305628	15 KER	84619197	23 KER	95909641
	08 KER	472359908	16 KER	53211950	BP	9945910427
<b>4. Darabszám (település) (Vállalkozások száma)</b>						
	01 KER	3323	09 KER	5689	17 KER	4657
	02 KER	10797	10 KER	5435	18 KER	5425
	03 KER	11154	11 KER	13135	19 KER	3193
	04 KER	5501	12 KER	6202	20 KER	3186
	05 KER	6995	13 KER	11634	21 KER	3784
	06 KER	6462	14 KER	10311	22 KER	3676
	07 KER	5723	15 KER	5227	23 KER	1268
	08 KER	6034	16 KER	5227	BP	4657
<b>5. Értékesítés nettó árbevétele (település) ezer Ft</b>						
	01 KER	1006657861	09 KER	1846982662	17 KER	235762470
	02 KER	1212541414	10 KER	1222701561	18 KER	414739545
	03 KER	2383903137	11 KER	5643523576	19 KER	189898278

BUDAPEST TERÜLETFEJLESZTÉSI KONCEPCIÓJA

	04 KER	1475965033	12 KER	1541920663	20 KER	139109944
	05 KER	4331951094	13 KER	3682304611	21 KER	372649379
	06 KER	1548106214	14 KER	978147120	22 KER	335382951
	07 KER	767556401	15 KER	368915507	23 KER	397876782
	08 KER	1496309136	16 KER	225808475	BP	31818713814
6. Exp. értékesítés nettó árbevétele (település) ezer Ft						
	01 KER	91329679	09 KER	376061514	17 KER	27424441
	02 KER	158963538	10 KER	396218269	18 KER	102218542
	03 KER	266039778	11 KER	1294051276	19 KER	7121776
	04 KER	943790587	12 KER	344100717	20 KER	13923491
	05 KER	271847662	13 KER	513850860	21 KER	69794341
	06 KER	171905469	14 KER	128511176	22 KER	54344924
	07 KER	150721888	15 KER	47498567	23 KER	139714936
	08 KER	115943408	16 KER	23643714	BP	5709020553
7. Jegyzett tőke összege (település) ezer Ft						
	01 KER	213093278	09 KER	337668350	17 KER	18606466
	02 KER	516270880	10 KER	157148451	18 KER	64275230
	03 KER	594078618	11 KER	930608260	19 KER	14703983
	04 KER	76929846	12 KER	109428161	20 KER	20844128
	05 KER	1128365297	13 KER	1231583461	21 KER	60544159
	06 KER	224472430	14 KER	311531434	22 KER	33609359
	07 KER	1810629242	15 KER	38265593	23 KER	43562470
	08 KER	383939183	16 KER	18472837	BP	8338631116
8. Külföldi tulajdoni hányad (település) %						
	01 KER	60	09 KER	71	17 KER	37
	02 KER	71	10 KER	57	18 KER	16
	03 KER	14	11 KER	38	19 KER	36
	04 KER	34	12 KER	54	20 KER	13
	05 KER	63	13 KER	46	21 KER	41
	06 KER	53	14 KER	72	22 KER	40
	07 KER	81	15 KER	18	23 KER	44
	08 KER	25	16 KER	18	BP	44
9. Mérleg főösszeg (eszközök) (település) ezer Ft						
	01 KER	2457691385	09 KER	2433455722	17 KER	223683145
	02 KER	11044872681	10 KER	1549461465	18 KER	1138996995
	03 KER	2936167519	11 KER	7482140545	19 KER	131096819
	04 KER	5130820192	12 KER	1444131340	20 KER	110474830
	05 KER	28775023291	13 KER	11915476063	21 KER	323984411
	06 KER	3394080877	14 KER	6408634359	22 KER	295738786
	07 KER	10177416031	15 KER	289952803	23 KER	318107820
	08 KER	4375852832	16 KER	190342523	BP	102547602434
10. Saját tőke összege (település) Ezer FT						



	01 KER	543831474	09 KER	613261920	17 KER	73382749
	02 KER	5526803433	10 KER	784881489	18 KER	477740604
	03 KER	1302423082	11 KER	3733797908	19 KER	38500516
	04 KER	1392430353	12 KER	424587670	20 KER	40024510
	05 KER	5368913913	13 KER	3125035947	21 KER	124121134
	06 KER	520021270	14 KER	1390185541	22 KER	112156581
	07 KER	6606780366	15 KER	85032082	23 KER	113250179
	08 KER	819854664	16 KER	65238064	BP	33282255449
TEIR, KSH NÉPSZÁMLÁLÁS 2001						
<b>Budapest esetében a település a kerületeket jelenti.</b>						
1. A naponta ingázó (eljáró) vezető, értelmiségi foglalkozású foglalkoztatottak száma 2001(település)						
	01 KER	3 883	09 KER	5 139	17 KER	5 375
	02 KER	14 201	10 KER	5 038	18 KER	5 752
	03 KER	12 311	11 KER	14 714	19 KER	5 212
	04 KER	7 631	12 KER	9 264	20 KER	4 077
	05 KER	2 955	13 KER	9 634	21 KER	4 275
	06 KER	4 141	14 KER	11 466	22 KER	4 576
	07 KER	5 390	15 KER	5 781	23 KER	1 195
	08 KER	5 535	16 KER	6 509	BP	154054
2. Komfortos lakások száma 2001(település)						
	01 KER	5719	09 KER	12748	17 KER	3071
	02 KER	10104	10 KER	8386	18 KER	5300
	03 KER	6553	11 KER	13927	19 KER	5471
	04 KER	7262	12 KER	9182	20 KER	7933
	05 KER	5987	13 KER	17603	21 KER	8165
	06 KER	13840	14 KER	19085	22 KER	4262
	07 KER	20687	15 KER	4679	23 KER	1751
	08 KER	19396	16 KER	6739	BP	217850
3. Összkomfortos lakások száma 2001(település)						
	01 KER	7007	09 KER	11568	17 KER	22494
	02 KER	28871	10 KER	21094	18 KER	27248
	03 KER	43281	11 KER	46312	19 KER	17750
	04 KER	30576	12 KER	17073	20 KER	15440
	05 KER	7040	13 KER	30579	21 KER	20492
	06 KER	4605	14 KER	34039	22 KER	13098
	07 KER	5389	15 KER	27067	23 KER	4565
	08 KER	9440	16 KER	17490	BP	462518
4. A helyben foglalkoztatottak száma összesen 2001(település)						
	01 KER	10338	09 KER	24980	17 KER	34239
	02 KER	39402	10 KER	35212	18 KER	40452
	03 KER	58542	11 KER	58186	19 KER	28670
	04 KER	47846	12 KER	26086	20 KER	26823

BUDAPEST TERÜLETFEJLESZTÉSI KONCEPCIÓJA

	05 KER	10773	13 KER	48326	21 KER	34660
	06 KER	18201	14 KER	49426	22 KER	22049
	07 KER	25297	15 KER	35462	23 KER	8445
	08 KER	32070	16 KER	30309	BP	745794
5. A helyben lakó és helyben dolgozó egyéb szellemi foglalkozású foglalkoztatottak száma 2001(település)						
	01 KER	711	09 KER	1995	17 KER	2659
	02 KER	3521	10 KER	3124	18 KER	3622
	03 KER	5561	11 KER	5831	19 KER	1820
	04 KER	4065	12 KER	2591	20 KER	2129
	05 KER	1166	13 KER	4891	21 KER	3025
	06 KER	1676	14 KER	4508	22 KER	1900
	07 KER	1849	15 KER	2600	23 KER	629
	08 KER	2771	16 KER	2415	BP	192780
6. A helyben lakó és helyben dolgozó foglalkoztatottak száma 2001(település)						
	01 KER	3 039	09 KER	8413	17 KER	12148
	02 KER	15123	10 KER	13861	18 KER	15726
	03 KER	23133	11 KER	23822	19 KER	8151
	04 KER	17641	12 KER	9916	20 KER	8906
	05 KER	4488	13 KER	18798	21 KER	13807
	06 KER	6528	14 KER	17547	22 KER	8434
	07 KER	7789	15 KER	11760	23 KER	3124
	08 KER	11968	16 KER	10968	BP	681042
7. A helyben lakó és helyben dolgozó ipari, építőipari foglalkozású foglalkoztatottak száma 2001(település)						
	01 KER	235	09 KER	1462	17 KER	3203
	02 KER	1345	10 KER	3501	18 KER	4170
	03 KER	4367	11 KER	3269	19 KER	1838
	04 KER	4346	12 KER	730	20 KER	2167
	05 KER	468	13 KER	2989	21 KER	4145
	06 KER	902	14 KER	2856	22 KER	2033
	07 KER	1294	15 KER	2848	23 KER	980
	08 KER	1976	16 KER	3098	BP	116693
8. A helyben lakó és helyben dolgozó legalább érettségizett foglalkoztatottak száma 2001(település)						
	01 KER	1021	09 KER	3102	17 KER	4969
	02 KER	5036	10 KER	5085	18 KER	6442
	03 KER	8945	11 KER	8896	19 KER	3297
	04 KER	6746	12 KER	3577	20 KER	3609
	05 KER	1603	13 KER	7442	21 KER	5293
	06 KER	2546	14 KER	7032	22 KER	3257
	07 KER	2919	15 KER	4637	23 KER	1169
	08 KER	4326	16 KER	4704	BP	275029
9. A helyben lakó és helyben dolgozó mezőgazdasági foglalkozású foglalkoztatottak száma 2001(település)						
	01 KER	14	09 KER	29	17 KER	125

	02 KER	98	10 KER	76	18 KER	106
	03 KER	165	11 KER	123	19 KER	38
	04 KER	53	12 KER	51	20 KER	54
	05 KER	9	13 KER	64	21 KER	99
	06 KER	31	14 KER	81	22 KER	278
	07 KER	30	15 KER	85	23 KER	78
	08 KER	68	16 KER	79	BP	2788
10. A helyben lakó és helyben dolgozó szolgáltatási foglalkozású foglalkoztatottak száma 2001(település)						
	01 KER	422	09 KER	1720	17 KER	2543
	02 KER	1748	10 KER	2691	18 KER	3118
	03 KER	4573	11 KER	4356	19 KER	1853
	04 KER	3356	12 KER	985	20 KER	1993
	05 KER	720	13 KER	3500	21 KER	2706
	06 KER	1222	14 KER	3206	22 KER	1470
	07 KER	1783	15 KER	2969	23 KER	608
	08 KER	3074	16 KER	1870	BP	111263
11. A helyben lakó és helyben dolgozó vezető, értelmiségi foglalkozású foglalkoztatottak száma 2001(település)						
	01 KER	1498	09 KER	2199	17 KER	2806
	02 KER	7808	10 KER	2512	18 KER	3310
	03 KER	6630	11 KER	8388	19 KER	1936
	04 KER	3836	12 KER	4910	20 KER	1805
	05 KER	1851	13 KER	4879	21 KER	2697
	06 KER	2130	14 KER	5473	22 KER	2176
	07 KER	1993	15 KER	2243	23 KER	516
	08 KER	2675	16 KER	2946	BP	212692
12. A más megyébe naponta eljáró foglalkoztatottak száma 2001(település)						
	01 KER	796	09 KER	2282	17 KER	3244
	02 KER	2986	10 KER	2643	18 KER	3694
	03 KER	5350	11 KER	5252	19 KER	2278
	04 KER	3809	12 KER	1944	20 KER	2417
	05 KER	812	13 KER	4068	21 KER	3253
	06 KER	1510	14 KER	3976	22 KER	2447
	07 KER	2457	15 KER	3138	23 KER	890
	08 KER	3107	16 KER	2542	BP	64895
13. A más településre dolgozni járó foglalkoztatottak száma 2001(település)						
	01 KER	7299	09 KER	16567	17 KER	22091
	02 KER	24279	10 KER	21351	18 KER	24726
	03 KER	35409	11 KER	34364	19 KER	20519
	04 KER	30205	12 KER	16170	20 KER	17917
	05 KER	6285	13 KER	29528	21 KER	20853
	06 KER	11673	14 KER	31879	22 KER	13615
	07 KER	17511	15 KER	23702	23 KER	5321

BUDAPEST TERÜLETFEJLESZTÉSI KONCEPCIÓJA

	08 KER	20102	16 KER	19341	BP	470707
14. A megyén belül más településre naponta eljáró foglalkoztatottak száma 2001(település)						
	01 KER	6503	09 KER	14285	17 KER	18847
	02 KER	21293	10 KER	18708	18 KER	21032
	03 KER	30059	11 KER	29112	19 KER	18241
	04 KER	26396	12 KER	14226	20 KER	15500
	05 KER	5473	13 KER	25460	21 KER	17600
	06 KER	10163	14 KER	27903	22 KER	11168
	07 KER	15054	15 KER	20564	23 KER	4431
	08 KER	16995	16 KER	16799	BP	64976
15. A naponta bejáró foglalkoztatottak száma 2001(település)						
	01 KER	796	09 KER	2282	17 KER	3244
	02 KER	2986	10 KER	2643	18 KER	3694
	03 KER	5350	11 KER	5252	19 KER	2278
	04 KER	3809	12 KER	1944	20 KER	2417
	05 KER	812	13 KER	4068	21 KER	3253
	06 KER	1510	14 KER	3976	22 KER	2447
	07 KER	2 457	15 KER	3138	23 KER	890
	08 KER	3107	16 KER	2542	BP	62438
16. A naponta ingázó (eljáró) egyéb szellemi foglalkozású foglalkoztatottak száma 2001(település)						
	01 KER	2008	09 KER	4616	17 KER	6689
	02 KER	5892	10 KER	6481	18 KER	7656
	03 KER	10841	11 KER	10235	19 KER	6474
	04 KER	9670	12 KER	4084	20 KER	5421
	05 KER	1639	13 KER	8792	21 KER	6645
	06 KER	3318	14 KER	9654	22 KER	3923
	07 KER	4982	15 KER	7400	23 KER	1544
	08 KER	5479	16 KER	6024	BP	139467
17. A naponta ingázó (eljáró) érettségénél alacsonyabb végzettségű foglalkoztatottak száma 2001(település)						
	01 KER	828	09 KER	5200	17 KER	7734
	02 KER	2173	10 KER	7804	18 KER	8910
	03 KER	9087	11 KER	5810	19 KER	6839
	04 KER	9805	12 KER	1545	20 KER	6901
	05 KER	1148	13 KER	7790	21 KER	7942
	06 KER	3071	14 KER	7354	22 KER	3796
	07 KER	5448	15 KER	8219	23 KER	2073
	08 KER	7158	16 KER	4899	BP	131534
18. A naponta ingázó (eljáró) ipari, építőipari foglalkozású foglalkoztatottak száma 2001(település)						
	01 KER	587	09 KER	3100	17 KER	5700
	02 KER	1728	10 KER	4421	18 KER	5974
	03 KER	5765	11 KER	4241	19 KER	4581
	04 KER	6137	12 KER	1153	20 KER	4536

BUDAPEST TERÜLETFEJLESZTÉSI KONCEPCIÓJA

	05 KER	750	13 KER	5274	21 KER	5151
	06 KER	1818	14 KER	5023	22 KER	2759
	07 KER	3204	15 KER	5549	23 KER	1390
	08 KER	1826	16 KER	3503	BP	84170
19. A naponta ingázó (eljáró) 29 éves és fiatalabb foglalkoztatottak száma 2001(település)						
	01 KER	1733	09 KER	5120	17 KER	6009
	02 KER	5183	10 KER	7043	18 KER	7267
	03 KER	9935	11 KER	9380	19 KER	6170
	04 KER	9301	12 KER	3568	20 KER	5273
	05 KER	1572	13 KER	8917	21 KER	6875
	06 KER	3695	14 KER	9259	22 KER	3562
	07 KER	5616	15 KER	6505	23 KER	1326
	08 KER	6155	16 KER	4985	BP	234497
20. A naponta ingázó (eljáró) 30-49 éves foglalkoztatottak száma 2001(település)						
	01 KER	1407	09 KER	4273	17 KER	5098
	02 KER	4391	10 KER	5200	18 KER	6107
	03 KER	7478	11 KER	7247	19 KER	4181
	04 KER	7333	12 KER	3040	20 KER	4325
	05 KER	1274	13 KER	6856	21 KER	4985
	06 KER	2626	14 KER	8153	22 KER	3119
	07 KER	4283	15 KER	6302	23 KER	1597
	08 KER	4955	16 KER	4610	BP	201087
21. A naponta ingázó (eljáró) 50 éves és idősebb foglalkoztatottak száma 2001(település)						
	01 KER	1921	09 KER	4137	17 KER	6402
	02 KER	5988	10 KER	4959	18 KER	6466
	03 KER	9479	11 KER	8740	19 KER	5738
	04 KER	8268	12 KER	3851	20 KER	4521
	05 KER	1684	13 KER	7382	21 KER	5503
	06 KER	3003	14 KER	7441	22 KER	3747
	07 KER	4267	15 KER	5897	23 KER	1446
	08 KER	5233	16 KER	5109	BP	230704
22. A vezető, értelmiségi foglalkozású foglalkoztatottak száma 2001(település)						
	01 KER	8 312	09 KER	13 450	17 KER	3 968
	02 KER	17 932	10 KER	11 866	18 KER	6 130
	03 KER	15 358	11 KER	25 134	19 KER	3 851
	04 KER	8 671	12 KER	13 371	20 KER	3 937
	05 KER	24 181	13 KER	22 252	21 KER	5 164
	06 KER	11 753	14 KER	17 469	22 KER	3 760
	07 KER	9 797	15 KER	5 291	23 KER	1 441
	08 KER	14 912	16 KER	4 880	BP	252 880
23. Az eltartott férfiak száma 2001(település)						
	01 KER	2590	09 KER	7174	17 KER	10298

	02 KER	10484	10 KER	9903	18 KER	11574
	03 KER	15921	11 KER	18159	19 KER	7235
	04 KER	13116	12 KER	6934	20 KER	7292
	05 KER	3992	13 KER	12163	21 KER	9682
	06 KER	4734	14 KER	13116	22 KER	6948
	07 KER	6997	15 KER	9781	23 KER	2730
	08 KER	9817	16 KER	8631	BP	209271
24. Az eltartott nők száma 2001(település)						
	01 KER	2726	09 KER	7596	17 KER	11031
	02 KER	11552	10 KER	9320	18 KER	11937
	03 KER	16301	11 KER	17338	19 KER	7717
	04 KER	13345	12 KER	7501	20 KER	7548
	05 KER	3000	13 KER	12642	21 KER	9929
	06 KER	5064	14 KER	14135	22 KER	7003
	07 KER	7825	15 KER	9769	23 KER	2772
	08 KER	10589	16 KER	9145	BP	215785
25. Az inaktív kereső férfiak száma 2001(település)						
	01 KER	3061	09 KER	6912	17 KER	7857
	02 KER	10061	10 KER	8395	18 KER	10580
	03 KER	12629	11 KER	16200	19 KER	6223
	04 KER	8705	12 KER	6860	20 KER	7305
	05 KER	3365	13 KER	12633	21 KER	8416
	06 KER	4793	14 KER	14988	22 KER	5329
	07 KER	6983	15 KER	9514	23 KER	2183
	08 KER	8752	16 KER	7577	BP	189321
26. Az inaktív kereső nők száma 2001(település)						
	01 KER	6692	09 KER	14359	17 KER	14284
	02 KER	19689	10 KER	15531	18 KER	18870
	03 KER	24744	11 KER	31412	19 KER	12044
	04 KER	17210	12 KER	13482	20 KER	13958
	05 KER	7273	13 KER	24995	21 KER	15378
	06 KER	10169	14 KER	28862	22 KER	9793
	07 KER	14642	15 KER	18134	23 KER	4005
	08 KER	17452	16 KER	9145	BP	362123
27. A foglalkoztatott férfiak száma a mezőgazdaság, vadgazdálkodás, erdőgazdálkodás, halászatban 2001(település)						
	01 KER	38	09 KER	66	17 KER	119
	02 KER	165	10 KER	92	18 KER	156
	03 KER	197	11 KER	144	19 KER	137
	04 KER	78	12 KER	96	20 KER	67
	05 KER	21	13 KER	124	21 KER	84
	06 KER	51	14 KER	115	22 KER	124
	07 KER	74	15 KER	107	23 KER	257

BUDAPEST TERÜLETFEJLESZTÉSI KONCEPCIÓJA

	08 KER	99	16 KER	66	BP	2484
28. A foglalkoztatott férfiak száma a pénzügyi tevékenységben 2001(település)						
	01 KER	169	09 KER	299	17 KER	312
	02 KER	680	10 KER	312	18 KER	336
	03 KER	824	11 KER	820	19 KER	288
	04 KER	507	12 KER	468	20 KER	229
	05 KER	176	13 KER	594	21 KER	275
	06 KER	238	14 KER	641	22 KER	216
	07 KER	286	15 KER	360	23 KER	73
	08 KER	277	16 KER	341	BP	8721
29. A foglalkoztatott férfiak száma a szállítás, raktározás, posta, távközlésben 2001(település)						
	01 KER	388	09 KER	1 448	17 KER	2 681
	02 KER	1 346	10 KER	2 270	18 KER	3 419
	03 KER	2 980	11 KER	3 253	19 KER	2 182
	04 KER	2 671	12 KER	940	20 KER	1 771
	05 KER	427	13 KER	2 607	21 KER	2 215
	06 KER	875	14 KER	2 940	22 KER	1 259
	07 KER	1 365	15 KER	2 419	23 KER	523
	08 KER	1 771	16 KER	1 840	BP	43 590
30. A foglalkoztatott férfiak száma az egyéb közösségi, személyi szolgáltatásban 2001(település)						
	01 KER	555	09 KER	913	17 KER	814
	02 KER	1 688	10 KER	882	18 KER	987
	03 KER	1 987	11 KER	1 987	19 KER	813
	04 KER	1 238	12 KER	1 130	20 KER	793
	05 KER	638	13 KER	1 672	21 KER	835
	06 KER	986	14 KER	1 614	22 KER	630
	07 KER	1 210	15 KER	1 031	23 KER	252
	08 KER	1289	16 KER	903	BP	24 847
31. A foglalkoztatott férfiak száma az építőiparban 2001(település)						
	01 KER	351	09 KER	1 439	17 KER	2 192
	02 KER	1 366	10 KER	1 798	18 KER	2 390
	03 KER	3 115	11 KER	2 364	19 KER	1 575
	04 KER	2 241	12 KER	867	20 KER	1 671
	05 KER	375	13 KER	2 349	21 KER	2 094
	06 KER	859	14 KER	2 274	22 KER	1 318
	07 KER	1 460	15 KER	1 872	23 KER	585
	08 KER	2013	16 KER	1 727	BP	38 295
32. A foglalkoztatott férfiak száma az ingatlanügyek, gazdasági szolgáltatásban 2001(település)						
	01 KER	1 134	09 KER	2 102	17 KER	2 110
	02 KER	4 562	10 KER	2 412	18 KER	2 384
	03 KER	4 824	11 KER	6 407	19 KER	1 894
	04 KER	3 528	12 KER	3 012	20 KER	1 715

BUDAPEST TERÜLETFEJLESZTÉSI KONCEPCIÓJA

	05 KER	1 122	13 KER	3 981	21 KER	2 090
	06 KER	1 649	14 KER	4 093	22 KER	1 630
	07 KER	2 065	15 KER	2 544	23 KER	453
	08 KER	2 545	16 KER	2 130	BP	60 386
33. A foglalkoztatott férfiak száma az iparban (bányászat, feldolgozóipar, villamosenergia-, gáz-, gőz-, vízellátás) 2001(település)						
	01 KER	660	09 KER	2148	17 KER	3816
	02 KER	2683	10 KER	3932	18 KER	4315
	03 KER	5023	11 KER	4512	19 KER	2751
	04 KER	5118	12 KER	1692	20 KER	2936
	05 KER	725	13 KER	4036	21 KER	4668
	06 KER	1307	14 KER	4122	22 KER	2602
	07 KER	1883	15 KER	3696	23 KER	1045
	08 KER	2566	16 KER	3570	BP	69 806
34. A foglalkoztatott férfiak száma az oktatásban 2001(település)						
	01 KER	428	09 KER	627	17 KER	527
	02 KER	1 437	10 KER	515	18 KER	598
	03 KER	1 218	11 KER	1 714	19 KER	537
	04 KER	768	12 KER	981	20 KER	456
	05 KER	369	13 KER	951	21 KER	518
	06 KER	477	14 KER	1 186	22 KER	421
	07 KER	629	15 KER	545	23 KER	128
	08 KER	761	16 KER	572	BP	16 363
35. A foglalkoztatott nők száma a mezőgazdaság, vadgazdálkodás, erdőgazdálkodás, halászatban 2001(település)						
	01 KER	16	09 KER	42	17 KER	82
	02 KER	94	10 KER	52	18 KER	56
	03 KER	109	11 KER	98	19 KER	44
	04 KER	46	12 KER	47	20 KER	47
	05 KER	14	13 KER	47	21 KER	62
	06 KER	35	14 KER	72	22 KER	177
	07 KER	33	15 KER	63	23 KER	42
	08 KER	49	16 KER	65	BP	1392
36. A foglalkoztatott nők száma a pénzügyi tevékenységben 2001(település)						
	01 KER	240	09 KER	539	17 KER	691
	02 KER	877	10 KER	648	18 KER	803
	03 KER	1 460	11 KER	1 364	19 KER	635
	04 KER	1 173	12 KER	576	20 KER	612
	05 KER	255	13 KER	1 199	21 KER	659
	06 KER	392	14 KER	1 242	22 KER	422
	07 KER	470	15 KER	732	23 KER	196
	08 KER	565	16 KER	672	BP	16 422
37. A foglalkoztatott nők száma a szállítás, raktározás, posta, távközlésben 2001(település)						
	01 KER	255	09 KER	793	17 KER	1 300



	02 KER	863	10 KER	1 363	18 KER	1 922
	03 KER	1 567	11 KER	1 604	19 KER	1 030
	04 KER	1 243	12 KER	600	20 KER	885
	05 KER	262	13 KER	1 409	21 KER	1 139
	06 KER	503	14 KER	1 504	22 KER	546
	07 KER	796	15 KER	1 109	23 KER	274
	08 KER	971	16 KER	921	BP	22 859
38. A foglalkoztatott nők száma az egyéb közösségi, személyi szolgáltatásban 2001(település)						
	01 KER	605	09 KER	941	17 KER	854
	02 KER	1 828	10 KER	938	18 KER	1 138
	03 KER	2 195	11 KER	2 439	19 KER	960
	04 KER	1 533	12 KER	1 188	20 KER	814
	05 KER	574	13 KER	2 007	21 KER	1 059
	06 KER	956	14 KER	1 891	22 KER	712
	07 KER	1 199	15 KER	1 248	23 KER	217
	08 KER	1 370	16 KER	975	BP	27 641
39. A foglalkoztatott nők száma az építőiparban 2001(település)						
	01 KER	94	09 KER	205	17 KER	362
	02 KER	352	10 KER	276	18 KER	340
	03 KER	540	11 KER	571	19 KER	244
	04 KER	395	12 KER	264	20 KER	239
	05 KER	86	13 KER	353	21 KER	315
	06 KER	146	14 KER	413	22 KER	232
	07 KER	227	15 KER	314	23 KER	82
	08 KER	211	16 KER	350	BP	6 611
40. A foglalkoztatott nők száma az ingatlanügylek, gazdasági szolgáltatásban 2001(település)						
	01 KER	890	09 KER	1 731	17 KER	1 836
	02 KER	3 602	10 KER	2 002	18 KER	1 989
	03 KER	4 119	11 KER	4 449	19 KER	1 586
	04 KER	2 804	12 KER	2 325	20 KER	1 425
	05 KER	958	13 KER	3 535	21 KER	1 983
	06 KER	1 405	14 KER	3 527	22 KER	1 336
	07 KER	1 879	15 KER	2 051	23 KER	376
	08 KER	2014	16 KER	1 785	BP	49 607
41. A foglalkoztatott nők száma az iparban (bányászat, feldolgozóipar, villamosenergia-, gáz-, gőz-, vízellátás) 2001(település)						
	01 KER	424	09 KER	1263	17 KER	2559
	02 KER	1691	10 KER	2658	18 KER	2776
	03 KER	3110	11 KER	2714	19 KER	1865
	04 KER	3697	12 KER	1034	20 KER	1661
	05 KER	433	13 KER	2715	21 KER	2338
	06 KER	787	14 KER	2682	22 KER	1539
	07 KER	1253	15 KER	2312	23 KER	577

BUDAPEST TERÜLETFEJLESZTÉSI KONCEPCIÓJA

	08 KER	1627	16 KER	2134	BP	43 849
42. A foglalkoztatott nők száma az oktatásban 2001 (település)						
	01 KER	828	09 KER	1 614	17 KER	1 854
	02 KER	2 694	10 KER	1 688	18 KER	2 100
	03 KER	3 337	11 KER	3 817	19 KER	1 570
	04 KER	2 503	12 KER	1 925	20 KER	1 398
	05 KER	700	13 KER	2 564	21 KER	1 956
	06 KER	1 202	14 KER	3 125	22 KER	1 305
	07 KER	1 571	15 KER	1 836	23 KER	406
	08 KER	1 975	16 KER	1690	BP	43 658
43. Egyedülállóak száma 2001 (település) (Megjegyzés: 15-x év Nőtlen, Hajadon, Elvált, Özvegy)						
	01 KER	13310	09 KER	33982	17 KER	31866
	02 KER	40774	10 KER	38489	18 KER	40012
	03 KER	60441	11 KER	72712	19 KER	29177
	04 KER	46660	12 KER	28146	20 KER	29453
	05 KER	16208	13 KER	59666	21 KER	36420
	06 KER	24980	14 KER	60976	22 KER	21562
	07 KER	36150	15 KER	38125	23 KER	8203
	08 KER	44105	16 KER	27952	BP	839369
44. Idegen nyelvtudással bírók aránya 2001 (település)						
	01 KER	52%	09 KER	33%	17 KER	25%
	02 KER	53%	10 KER	26%	18 KER	25%
	03 KER	35%	11 KER	42%	19 KER	27%
	04 KER	29%	12 KER	52%	20 KER	22%
	05 KER	46%	13 KER	34%	21 KER	22%
	06 KER	38%	14 KER	35%	22 KER	31%
	07 KER	34%	15 KER	25%	23 KER	22%
	08 KER	30%	16 KER	31%	BP	33%
45. A 25 évnél idősebb főiskolai, egyetemi diplomával rendelkező népesség aránya a megfelelő korúak %-ában (Budapest)						23,8 %
46. A 25 évnél idősebb középfokú végzettséggel rendelkező népesség aránya a megfelelő korúak %-ában (Budapest)						44,0%
TEIR, KSH TERÜLETI STATISZTIKA						
<b>Budapest esetében a település a kerületeket jelenti.</b>						
1. Működő gazdasági szervezetek száma összesen (település)						
kerületi bontásban nincsen adat					BP	406978* (Regisztrált gazdasági szervezetek száma, 2010)
2. Működő jogi személyiségű vállalkozások száma (átalakulásra kötelezett gazdálkodási formákkal együtt, év végén) (település)						
kerületi bontásban nincsen adat					BP	89985 (2009)
3. Működő korlátolt felelősségű társaságok száma (év végén) (település)						
kerületi bontásban nincsen adat					BP	84786 (2009)
4. Működő nonprofit szervezetek száma (település)						
kerületi bontásban nincsen adat					BP	19532 (Regisztrált nonprofit szervezetek száma)
5. Működő részvénytársaságok száma (év végén) (település)						

BUDAPEST TERÜLETFEJLESZTÉSI KONCEPCIÓJA

kerületi bontásban nincsen adat	BP	2056 (2009)
6. Működő szövetkezetek száma (év végén) (település)		
kerületi bontásban nincsen adat	BP	341 (2009)
7. Működő társas vállalkozások száma a bányászat, kőfejtés, feldolgozóipar, villamosenergia-, gáz-, gőzellátás, légkondicionálás, vízellátás; szennyvíz gyűjtése, kezelése, hulladékgazdálkodás, szennyeződésmérséklés nemzeti gazdasági ágakban (TEÁOR '08: B+C+Dgazd.ág) (település) (település)		
kerületi bontásban nincsen adat	BP	8904 (2009)
8. Működő társas vállalkozások száma a kereskedelem, gépjárműjavítás nemzeti gazdasági ágban (G gazd.ág) (település)		
kerületi bontásban nincsen adat	BP	4889 (2009)
9. Működő társas vállalkozások száma a mezőgazdaság, erdőgazdálkodás, halászat nemzeti gazdasági ágakban (TEÁOR '08: A gazd.ág) (település)		
kerületi bontásban nincsen adat	BP	2905 (2009)
10. Működő társas vállalkozások száma a szálláshely-szolgáltatás, vendéglátás nemzeti gazdasági ágban (I gazd.ág) (település)		
kerületi bontásban nincsen adat	BP	28236 (2009)
11. Működő társas vállalkozások száma a szállítás, raktározás, nemzeti gazdasági ágban (H gazd.ág) (település)		
kerületi bontásban nincsen adat	BP	526 (2009)
12. Működő társas vállalkozások száma az építőipar nemzeti gazdasági ágban (F gazd.ág) (település)		
kerületi bontásban nincsen adat	BP	9390 (2009)
13. Működő társas vállalkozások száma az ingatlanügyek nemzeti gazdasági ágban (K gazd.ág) (település)		
kerületi bontásban nincsen adat	BP	12775 (2009)
14. Működő társas vállalkozások száma összesen (megszűnő és átalakulásra kötelezett gazdálkodási formákkal együtt, év végén) (település)		
kerületi bontásban nincsen adat	BP	138171 (2009)
15. Regisztrált társas vállalkozások száma (megszűnő és átalakulásra kötelezett gazdálkodási formákkal együtt, év végén) (település)		
kerületi bontásban nincsen adat	BP	240286
16. 0 és ismeretlen számú főt foglalkoztató működő jogi személyiségű vállalkozások száma (átalakulásra kötelezett gazdálkodási formákkal együtt, év végén) (település)		
-	BP	0 (2009)
17. 0 és ismeretlen számú főt foglalkoztató működő társas vállalkozások száma (megszűnő és átalakulásra kötelezett gazdálkodási formákkal együtt, év végén) (település)		
-	BP	0 (2009)
18. 0 és ismeretlen számú főt foglalkoztató működő vállalkozások száma (megszűnő és átalakulásra kötelezett gazdálkodási formákkal együtt, év végén) (település)		
-	BP	0 (2009)
19. 10-19 főt foglalkoztató működő jogi személyiségű vállalkozások száma (átalakulásra kötelezett gazdálkodási formákkal együtt, év végén) (település)		
kerületi bontásban nincsen adat	BP	4938 (2009)
20. 10-19 főt foglalkoztató működő társas vállalkozások száma (megszűnő és átalakulásra kötelezett gazdálkodási formákkal együtt, év végén) (település)		
kerületi bontásban nincsen adat	BP	5334 (2009)
21. 10-19 főt foglalkoztató működő vállalkozások száma (megszűnő és átalakulásra kötelezett gazdálkodási formákkal együtt, év végén) (település)		
kerületi bontásban nincsen adat	BP	5420 (2009)
22. 1-9 főt foglalkoztató működő jogi személyiségű vállalkozások száma (átalakulásra kötelezett gazdálkodási formákkal együtt, év végén) (település)		
kerületi bontásban nincsen adat	BP	80465 (2009)
23. 1-9 főt foglalkoztató működő társas vállalkozások száma (megszűnő és átalakulásra kötelezett gazdálkodási formákkal együtt, év végén) (település)		
kerületi bontásban nincsen adat	BP	128141 (2009)
24. 1-9 főt foglalkoztató működő vállalkozások száma (megszűnő és átalakulásra kötelezett gazdálkodási formákkal együtt, év végén) (település)		
kerületi bontásban nincsen adat	BP	176954 (2009)
25. 20-49 főt foglalkoztató működő jogi személyiségű vállalkozások száma (átalakulásra kötelezett gazdálkodási formákkal együtt, év végén) (település)		
kerületi bontásban nincsen adat	BP	2776 (2009)

BUDAPEST TERÜLETFEJLESZTÉSI KONCEPCIÓJA

26. 20-49 főt foglalkoztató működő társas vállalkozások száma (megszűnő és átalakulásra kötelezett gazdálkodási formákkal együtt, év végén) (település)							
kerületi bontásban nincsen adat						BP	2858 (2009)
27. 20-49 főt foglalkoztató működő vállalkozások száma (megszűnt és átalakulásra kötelezett gazdálkodási formákkal együtt, év végén) (település)							
kerületi bontásban nincsen adat						BP	2870 (2009)
28. 250- és több főt foglalkoztató működő jogi személyiségű vállalkozások száma (átalakulásra kötelezett gazdálkodási formákkal együtt, év végén) (település)							
kerületi bontásban nincsen adat						BP	166 (2009)
29. 250- és több főt foglalkoztató működő vállalkozások száma (megszűnő és átalakulásra kötelezett gazdálkodási formákkal együtt, év végén) (település)							
kerületi bontásban nincsen adat						BP	171 (2009)
30. 250- és több főt foglalkoztató működő társas vállalkozások száma (megszűnő és átalakulásra kötelezett gazdálkodási formákkal együtt, év végén) (település)							
kerületi bontásban nincsen adat						BP	171 (2009)
31. 50-249 főt foglalkoztató működő jogi személyiségű vállalkozások száma (átalakulásra kötelezett gazdálkodási formákkal együtt, év végén) (település)							
kerületi bontásban nincsen adat						BP	1484 (2009)
32. 50-249 főt foglalkoztató működő társas vállalkozások száma (megszűnő és átalakulásra kötelezett gazdálkodási formákkal együtt, év végén) (település)							
kerületi bontásban nincsen adat						BP	1508 (2009)
33. 50-249 főt foglalkoztató működő vállalkozások száma (megszűnő és átalakulásra kötelezett gazdálkodási formákkal együtt, év végén) (település)							
kerületi bontásban nincsen adat						BP	VÖB 1509 (2009)
34. Külföldi vendégek száma a gyógyszállodákban (település)							
	01 KER	0	09 KER	0	17 KER	0	
	02 KER	0	10 KER	0	18 KER	0	
	03 KER	2	11 KER	24490	19 KER	0	
	04 KER	0	12 KER	0	20 KER	0	
	05 KER	0	13 KER	67737	21 KER	0	
	06 KER	0	14 KER	0	22 KER	0	
	07 KER	0	15 KER	0	23 KER	0	
	08 KER	0	16 KER	0	BP	92229	
35. Külföldi vendégek száma a kereskedelmi szálláshelyeken (település) 2010							
	01 KER	180 070	09 KER	102 724	17 KER	-	
	02 KER	108 655	10 KER	29 559	18 KER	1 342	
	03 KER	95 055	11 KER	130 382	19 KER	4 669	
	04 KER	34 079	12 KER	51 275	20 KER	727	
	05 KER	517 572	13 KER	165 067	21 KER	1 282	
	06 KER	172 192	14 KER	86 795	22 KER	2 357	
	07 KER	283 668	15 KER	13 400	23 KER	-	
	08 KER	186 091	16 KER	170	BP	2 167 131	
36. Külföldiek által eltöltött vendégéjszakák száma a gyógyszállodákban (település)							
	01 KER	0	09 KER	0	17 KER	0	
	02 KER	0	10 KER	0	18 KER	0	
	03 KER	594	11 KER	69542	19 KER	0	
	04 KER	0	12 KER	0	20 KER	0	
	05 KER	0	13 KER	216115	21 KER	0	
	06 KER	0	14 KER	0	22 KER	0	
	07 KER	0	15 KER	0	23 KER	0	

BUDAPEST TERÜLETFEJLESZTÉSI KONCEPCIÓJA

	08 KER	0	16 KER	0	BP	286251
37. Külföldiek által eltöltött vendégéjszakák száma a kereskedelmi szálláshelyeken (település)						
	01 KER	429 702	09 KER	250 858	17 KER	-
	02 KER	246 037	10 KER	56 484	18 KER	2 174
	03 KER	245 304	11 KER	295 500	19 KER	8 385
	04 KER	98 129	12 KER	121 711	20 KER	1 508
	05 KER	1 243 206	13 KER	456 669	21 KER	3 629
	06 KER	430 820	14 KER	206 944	22 KER	4 639
	07 KER	641 820	15 KER	22 639	23 KER	-
	08 KER	449 858	16 KER	478	BP	5 216 494
38. Nagykereskedelmi raktárak száma összesen (település) 2009						
					BP	15726
39. Összes kereskedelmi szálláshely szállásférőhelyeinek száma (település) 2010						
	01 KER	2 664	09 KER	2 526	17 KER	-
	02 KER	2 571	10 KER	1 342	18 KER	131
	03 KER	2 381	11 KER	3 556	19 KER	134
	04 KER	954	12 KER	3 161	20 KER	95
	05 KER	7 710	13 KER	3 297	21 KER	134
	06 KER	2 978	14 KER	2 534	22 KER	142
	07 KER	4 021	15 KER	333	23 KER	53
	08 KER	3 249	16 KER	367	BP	44 333
40. Szállodák szállásférőhelyeinek száma (település) 2010						
<i>kerületi bontásban nincs adat</i>					BP	38146
41. Vendégéjszakák száma a kereskedelmi szálláshelyeken /Szervezett fizetővendéglátás nélkül/ (település)						
	01 KER	468 247	09 KER	291 270	17 KER	-
	02 KER	298 972	10 KER	139 948	18 KER	4 213
	03 KER	341 095	11 KER	428 587	19 KER	12 323
	04 KER	142 642	12 KER	163 838	20 KER	4 112
	05 KER	1 298 878	13 KER	513 955	21 KER	9 398
	06 KER	470 320	14 KER	279 377	22 KER	6 359
	07 KER	672 893	15 KER	28 098	23 KER	181
	08 KER	482 584	16 KER	2 246	BP	6 059 536
42. Vendégéjszakák száma a szállodákban (település) 2010						
					BP	5607444
43. Vendégek száma összesen a kereskedelmi szálláshelyeken (település)						
	01 KER	468 247	09 KER	291 270	17 KER	-
	02 KER	298 972	10 KER	139 948	18 KER	4 213
	03 KER	341 095	11 KER	428 587	19 KER	12 323
	04 KER	142 642	12 KER	163 838	20 KER	4 112
	05 KER	1 298 878	13 KER	513 955	21 KER	9 398
	06 KER	470 320	14 KER	279 377	22 KER	6 359
	07 KER	672 893	15 KER	28 098	23 KER	181

BUDAPEST TERÜLETFEJLESZTÉSI KONCEPCIÓJA

	08 KER	482 584	16 KER	2 246	BP	6 059 536
44. Az év folyamán a közcsatornahálózatba bekapcsolt lakások száma (település)						
	01 KER	13	09 KER	442	17 KER	125
	02 KER	82	10 KER	322	18 KER	210
	03 KER	254	11 KER	946	19 KER	81
	04 KER	36	12 KER	39	20 KER	332
	05 KER	12	13 KER	1178	21 KER	33
	06 KER	227	14 KER	517	22 KER	108
	07 KER	26	15 KER	90	23 KER	38
	08 KER	709	16 KER	255	BP	6075
45. Az év folyamán újonnan fektetett közüzemi szennyvízcsatorna-hálózat hossza (település)						
<i>kerületi bontásban nincs adat</i>					BP	26
46. Közcsatornahálózatba bekapcsolt lakások száma (település)						
<i>kerületi bontásban nincs adat</i>					BP	864540
47. Közüzemi ivóvízvezeték hálózat hossza (település)						
	01 KER	54,9	09 KER	100,8	17 KER	344,7
	02 KER	306,7	10 KER	208,1	18 KER	338,0
	03 KER	297,5	11 KER	311,4	19 KER	163,4
	04 KER	192,8	12 KER	198,9	20 KER	184,9
	05 KER	52,2	13 KER	182,6	21 KER	257,5
	06 KER	42,1	14 KER	265,2	22 KER	254,1
	07 KER	38,5	15 KER	190,7	23 KER	111,0
	08 KER	86,1	16 KER	311,6	BP	4493,7
48. Rendszeres szemétyűjtésbe bevont lakások száma (település)						
<i>kerületi bontásban nincs adat</i>					BP	883100
49. Rendszeresen tisztított közterület (település)						
<i>kerületi bontásban nincs adat</i>					BP	29641000 m2
50. Üzemelő közkifolyók száma (település)						
	01 KER	2	09 KER	-	17 KER	187
	02 KER	15	10 KER	3	18 KER	108
	03 KER	39	11 KER	12	19 KER	7
	04 KER	10	12 KER	13	20 KER	126
	05 KER	-	13 KER	2	21 KER	50
	06 KER	-	14 KER	7	22 KER	60
	07 KER	-	15 KER	36	23 KER	27
	08 KER	1	16 KER	9	BP	714
51. Egyéni távbeszélő fővonalak száma (lakásfővonal) (település)						
<i>kerületi bontásban nincs adat</i>					BP	521439
52. ISDN vonalak száma (település)						
<i>kerületi bontásban nincs adat</i>					BP	198068
53. Kábeltelevíziós hálózatba bekapcsolt lakások száma (település)						
<i>kerületi bontásban nincs adat</i>					BP	559467

BUDAPEST TERÜLETFEJLESZTÉSI KONCEPCIÓJA

54. Távszélő fővonalak száma (ISDN vonalakkal együtt) (település)						
<i>kerületi bontásban nincs adat</i>					BP	802549
55. Üzleti távszélő fővonalak száma (közületi fővonal) (település)						
<i>kerületi bontásban nincs adat</i>					BP	77925
56. A munkahelyi, felsőoktatási és egyéb könyvtárak beiratkozott olvasóinak száma (település)						
<i>kerületi bontásban nincs adat</i>					BP	261251
57. A nemzeti és szakkönyvtárak beiratkozott olvasóinak száma (település)						
<i>kerületi bontásban nincs adat</i>					BP	142164
58. A nyilvános könyvtárak beiratkozott olvasóinak száma (település) (megjegyzés: települési könyvtárak,2010)						
	01 KER	1	09 KER	3	17 KER	2
	02 KER	2	10 KER	2	18 KER	3
	03 KER	6	11 KER	5	19 KER	2
	04 KER	2	12 KER	1	20 KER	3
	05 KER	1	13 KER	5	21 KER	4
	06 KER	16	14 KER	3	22 KER	2
	07 KER	2	15 KER	3	23 KER	1
	08 KER	2	16 KER	2	BP	73
59. Mozilátogatások száma (település) 2010						
<i>kerületi bontásban nincs adat</i>					BP	6557 000
60. Múzeumi látogatók száma (település)						
<i>kerületi bontásban nincs adat</i>					BP	3752 000 fő
61. Állandó elvándorlások száma (település)						
	01 KER	393	09 KER	996	17 KER	948
	02 KER	1 263	10 KER	1 044	18 KER	1 146
	03 KER	1 953	11 KER	2 370	19 KER	641
	04 KER	1 655	12 KER	821	20 KER	907
	05 KER	401	13 KER	1 757	21 KER	1 062
	06 KER	688	14 KER	1 615	22 KER	727
	07 KER	1 067	15 KER	1 090	23 KER	244
	08 KER	1 153	16 KER	933	BP	24 874
62. Állandó odavándorlások száma (település)						
	01 KER	441	09 KER	1 215	17 KER	1 051
	02 KER	1 265	10 KER	1 065	18 KER	1 160
	03 KER	1 734	11 KER	3 338	19 KER	656
	04 KER	1 564	12 KER	673	20 KER	827
	05 KER	447	13 KER	2 699	21 KER	986
	06 KER	687	14 KER	2 146	22 KER	691
	07 KER	1 057	15 KER	971	23 KER	238
	08 KER	1 351	16 KER	837	BP	27 099
63. Elvándorlások száma (állandó és ideiglenes vándorlások száma összesen) (település)						
	01 KER	701	09 KER	2830	17 KER	1878
	02 KER	2534	10 KER	3440	18 KER	2444

BUDAPEST TERÜLETFEJLESZTÉSI KONCEPCIÓJA

	03 KER	4088		11 KER	6471		19 KER	1719
	04 KER	3439		12 KER	2128		20 KER	1975
	05 KER	1153		13 KER	4649		21 KER	2762
	06 KER	2134		14 KER	5205		22 KER	1385
	07 KER	2710		15 KER	2305		23 KER	507
	08 KER	3843		16 KER	1606		BP	64236
64. Odavándorlások száma (állandó és ideiglenes vándorlások száma összesen) (település)								
	01 KER	538		09 KER	2372		17 KER	1391
	02 KER	2008		10 KER	2366		18 KER	1839
	03 KER	3254		11 KER	5750		19 KER	1332
	04 KER	2630		12 KER	1577		20 KER	1768
	05 KER	820		13 KER	3662		21 KER	1903
	06 KER	1473		14 KER	4990		22 KER	1049
	07 KER	2219		15 KER	1789		23 KER	404
	08 KER	3965		16 KER	2372		BP	56256
65. Élveszületések száma (település)								
	01 KER	252		09 KER	583		17 KER	732
	02 KER	794		10 KER	790		18 KER	904
	03 KER	1182		11 KER	1487		19 KER	550
	04 KER	922		12 KER	611		20 KER	547
	05 KER	206		13 KER	1237		21 KER	607
	06 KER	310		14 KER	1227		22 KER	477
	07 KER	473		15 KER	637		23 KER	191
	08 KER	681		16 KER	629		BP	16029
66. Halálozások száma (település)								
	01 KER	412		09 KER	815		17 KER	1045
	02 KER	1142		10 KER	1040		18 KER	1057
	03 KER	1465		11 KER	2022		19 KER	707
	04 KER	1097		12 KER	821		20 KER	840
	05 KER	442		13 KER	1450		21 KER	941
	06 KER	550		14 KER	1530		22 KER	576
	07 KER	781		15 KER	1075		23 KER	271
	08 KER	1014		16 KER	841		BP	21934
67. Házasságkötések száma (település)								
	01 KER	129		09 KER	329		17 KER	294
	02 KER	391		10 KER	322		18 KER	366
	03 KER	593		11 KER	667		19 KER	273
	04 KER	437		12 KER	252		20 KER	235
	05 KER	125		13 KER	646		21 KER	291
	06 KER	200		14 KER	609		22 KER	188
	07 KER	336		15 KER	281		23 KER	75
	08 KER	344		16 KER	293		BP	7 676



68. Válások száma (település)						
	01 KER	55	09 KER	169	17 KER	222
	02 KER	195	10 KER	202	18 KER	252
	03 KER	329	11 KER	288	19 KER	133
	04 KER	315	12 KER	134	20 KER	172
	05 KER	64	13 KER	253	21 KER	193
	06 KER	92	14 KER	264	22 KER	163
	07 KER	104	15 KER	222	23 KER	47
	08 KER	178	16 KER	188	BP	4 234
69. Az időskorúak otthonai működő férőhelyeinek száma (település)						
<i>kerületi bontásban nincs adat</i>					BP	<b>7728</b>
70. Az önkormányzat kezelésében levő tartós bentlakásos és átmeneti elhelyezést nyújtó otthonok működő férőhelyeinek száma (település)						
<i>kerületi bontásban nincs adat</i>					BP	<b>9287</b>
71. Gyógyszertárak száma (település) 2009						
	01 KER	9	09 KER	19	17 KER	14
	02 KER	20	10 KER	17	18 KER	19
	03 KER	33	11 KER	35	19 KER	14
	04 KER	21	12 KER	17	20 KER	17
	05 KER	12	13 KER	30	21 KER	16
	06 KER	16	14 KER	33	22 KER	11
	07 KER	20	15 KER	16	23 KER	5
	08 KER	23	16 KER	13	BP	430
72. Működő házi gyermekorvosok száma (település)						
	01 KER	5	09 KER	12	17 KER	18
	02 KER	16	10 KER	16	18 KER	19
	03 KER	26	11 KER	28	19 KER	14
	04 KER	22	12 KER	12	20 KER	12
	05 KER	5	13 KER	19	21 KER	14
	06 KER	8	14 KER	22	22 KER	9
	07 KER	12	15 KER	16	23 KER	4
	08 KER	11	16 KER	14	BP	334
73. Működő háziorvosok száma 12.31-én (település)						
	01 KER	18	09 KER	35	17 KER	32
	02 KER	50	10 KER	44	18 KER	51
	03 KER	64	11 KER	83	19 KER	32
	04 KER	44	12 KER	38	20 KER	35
	05 KER	19	13 KER	73	21 KER	38
	06 KER	32	14 KER	73	22 KER	25
	07 KER	40	15 KER	41	23 KER	9
	08 KER	53	16 KER	33	BP	962
74. Nappali ellátást nyújtó idősök klubjai működő férőhelyeinek száma (település)						
	01 KER	115	09 KER	166	17 KER	242

BUDAPEST TERÜLETFEJLESZTÉSI KONCEPCIÓJA

	02 KER	144		10 KER	268		18 KER	227
	03 KER	814		11 KER	279		19 KER	193
	04 KER	159		12 KER	133		20 KER	168
	05 KER	271		13 KER	1 063		21 KER	73
	06 KER	48		14 KER	217		22 KER	88
	07 KER	645		15 KER	217		23 KER	8
	08 KER	266		16 KER	206		BP	6 010
75. Tartós bentlakásos és átmeneti elhelyezést nyújtó otthonok működő férőhelyeinek száma (település)								
kerületi bontásban nincs adat							BP	17615
76. Internettel ellátott feladatellátási helyek száma a közoktatási intézményekben (település) (megjegyzés:								
kerületi bontásban nincs adat							BP	960
77. Könyvtárral ellátott közoktatási intézmények száma (település)								
	01 KER	16		09 KER	28		17 KER	22
	02 KER	60		10 KER	28		18 KER	29
	03 KER	62		11 KER	40		19 KER	25
	04 KER	45		12 KER	36		20 KER	22
	05 KER	18		13 KER	28		21 KER	31
	06 KER	26		14 KER	55		22 KER	15
	07 KER	31		15 KER	18		23 KER	6
	08 KER	32		16 KER	28		BP	701
78. Szakiskolai és speciális szakiskolai felnőttoktatásban tanulók száma (település) (megjegyzés: 2010-ben sikeres szakvizsgát tett tanulók száma)								
kerületi bontásban nincs adat							BP	2570
79. A helyi önkormányzatoknak nyújtott állami hozzájárulások és támogatások (település)								
nincs adat								
80. A helyi önkormányzatoknak nyújtott területi kiegyenlítést szolgáló fejlesztési célú támogatás (település)								
nincs adat								
81. Regisztrált munkanélküli pályakezdekők száma (település)								
	01 KER	<b>17</b>		09 KER	<b>1,668</b>		17 KER	<b>2,163</b>
	02 KER	<b>48</b>		10 KER	<b>2,017</b>		18 KER	<b>2,397</b>
	03 KER	<b>143</b>		11 KER	<b>2,570</b>		19 KER	<b>1,421</b>
	04 KER	<b>173</b>		12 KER	<b>776</b>		20 KER	<b>2,365</b>
	05 KER	<b>30</b>		13 KER	<b>3,005</b>		21 KER	<b>2,797</b>
	06 KER	<b>39</b>		14 KER	<b>2,951</b>		22 KER	<b>1,283</b>
	07 KER	<b>124</b>		15 KER	<b>2,539</b>		23 KER	<b>834</b>
	08 KER	<b>208</b>		16 KER	<b>1,640</b>		BP	<b>45,603 fő</b>
82. Regisztrált munkanélküliek száma , szellemi foglalkozású (település)								
	01 KER	<b>265</b>		09 KER	<b>551</b>		17 KER	<b>809</b>
	02 KER	<b>759</b>		10 KER	<b>661</b>		18 KER	<b>767</b>
	03 KER	<b>1,198</b>		11 KER	<b>1,536</b>		19 KER	<b>501</b>
	04 KER	<b>1,188</b>		12 KER	<b>545</b>		20 KER	<b>697</b>
	05 KER	<b>270</b>		13 KER	<b>1,289</b>		21 KER	<b>923</b>
	06 KER	<b>421</b>		14 KER	<b>1,341</b>		22 KER	<b>545</b>

	07 KER	<b>645</b>	15 KER	<b>800</b>	23 KER	<b>221</b>
	08 KER	<b>800</b>	16 KER	<b>751</b>	BP	<b>17,533 fő</b>
83. Regisztrált munkanélküliek száma 180 napon túl összesen (település)						
	01 KER	<b>201</b>	09 KER	<b>860</b>	17 KER	<b>1,180</b>
	02 KER	<b>577</b>	10 KER	<b>994</b>	18 KER	<b>1,135</b>
	03 KER	<b>1,232</b>	11 KER	<b>1,342</b>	19 KER	<b>670</b>
	04 KER	<b>1,781</b>	12 KER	<b>399</b>	20 KER	<b>1,148</b>
	05 KER	<b>277</b>	13 KER	<b>1,629</b>	21 KER	<b>1,518</b>
	06 KER	<b>464</b>	14 KER	<b>1,639</b>	22 KER	<b>649</b>
	07 KER	<b>944</b>	15 KER	<b>1,340</b>	23 KER	<b>497</b>
	08 KER	<b>1,903</b>	16 KER	<b>816</b>	BP	<b>23,621 fő</b>
84. Regisztrált munkanélküliek száma <b>FELSŐFOKÚ</b> végzettséggel (település)						
	01 KER	<b>144</b>	09 KER	<b>261</b>	17 KER	<b>225</b>
	02 KER	<b>425</b>	10 KER	<b>199</b>	18 KER	<b>244</b>
	03 KER	<b>473</b>	11 KER	<b>658</b>	19 KER	<b>201</b>
	04 KER	<b>304</b>	12 KER	<b>321</b>	20 KER	<b>167</b>
	05 KER	<b>124</b>	13 KER	<b>518</b>	21 KER	<b>170</b>
	06 KER	<b>178</b>	14 KER	<b>558</b>	22 KER	<b>173</b>
	07 KER	<b>287</b>	15 KER	<b>200</b>	23 KER	<b>45</b>
	08 KER	<b>303</b>	16 KER	<b>270</b>	BP	<b>6,463 fő</b>
85. Regisztrált munkanélküliek száma főiskolai végzettséggel (település)						
<i>nincs adat, az egyetemi és főiskolai végzettségűek együtt, FELSŐFOKÚ VÉGZETTSÉGGEL RENDELKEZŐK-ként található meg az adatbázisokban (lásd. fent)</i>						
86. Regisztrált munkanélküliek száma, férfi (település)						
	01 KER	<b>196</b>	09 KER	<b>786</b>	17 KER	<b>1,031</b>
	02 KER	<b>495</b>	10 KER	<b>944</b>	18 KER	<b>1,132</b>
	03 KER	<b>1,309</b>	11 KER	<b>1,238</b>	19 KER	<b>654</b>
	04 KER	<b>1,532</b>	12 KER	<b>332</b>	20 KER	<b>1,184</b>
	05 KER	<b>250</b>	13 KER	<b>1,408</b>	21 KER	<b>1,350</b>
	06 KER	<b>447</b>	14 KER	<b>1,411</b>	22 KER	<b>627</b>
	07 KER	<b>823</b>	15 KER	<b>1,244</b>	23 KER	<b>418</b>
	08 KER	<b>1,623</b>	16 KER	<b>791</b>	BP	<b>21,912 fő</b>
87. Regisztrált munkanélküliek száma, nő (település)						
	01 KER	<b>202</b>	09 KER	<b>882</b>	17 KER	<b>1,132</b>
	02 KER	<b>657</b>	10 KER	<b>1,073</b>	18 KER	<b>1,265</b>
	03 KER	<b>1,401</b>	11 KER	<b>1,332</b>	19 KER	<b>767</b>
	04 KER	<b>1,739</b>	12 KER	<b>444</b>	20 KER	<b>1,181</b>
	05 KER	<b>270</b>	13 KER	<b>1,597</b>	21 KER	<b>1,447</b>
	06 KER	<b>495</b>	14 KER	<b>1,540</b>	22 KER	<b>656</b>
	07 KER	<b>1,001</b>	15 KER	<b>1,295</b>	23 KER	<b>416</b>
	08 KER	<b>1,757</b>	16 KER	<b>849</b>	BP	<b>23,691 fő</b>
88. A település területe (település)						

BUDAPEST TERÜLETFEJLESZTÉSI KONCEPCIÓJA

	01 KER	<b>398</b>	09 KER	<b>1,668</b>	17 KER	<b>2,163</b>
	02 KER	<b>1,152</b>	10 KER	<b>2,017</b>	18 KER	<b>2,397</b>
	03 KER	<b>2,710</b>	11 KER	<b>2,570</b>	19 KER	<b>1,421</b>
	04 KER	<b>3,271</b>	12 KER	<b>776</b>	20 KER	<b>2,365</b>
	05 KER	<b>520</b>	13 KER	<b>3,005</b>	21 KER	<b>2,797</b>
	06 KER	<b>942</b>	14 KER	<b>2,951</b>	22 KER	<b>1,283</b>
	07 KER	<b>1,824</b>	15 KER	<b>2,539</b>	23 KER	<b>834</b>
	08 KER	<b>3,380</b>	16 KER	<b>1,640</b>	BP	<b>45603</b>
<b>89. Állandó népesség száma (A KÖNYV továbbvezetett adata) (település)</b>						
	01 KER	24 628	09 KER	63 268	17 KER	78 599
	02 KER	88 086	10 KER	80 845	18 KER	94 041
	03 KER	123 552	11 KER	144 992	19 KER	62 031
	04 KER	98 800	12 KER	55 922	20 KER	63 707
	05 KER	27 146	13 KER	117 055	21 KER	76 816
	06 KER	42 979	14 KER	123 128	22 KER	50 998
	07 KER	64 451	15 KER	79 944	23 KER	20 004
	08 KER	84 300	16 KER	68 393	BP	1 733 685
<b>90. Állandó népességből a 18-59 évesek száma (A KÖNYV továbbvezetett adata) (település)</b>						
	01 KER	14446	09 KER	45816	17 KER	41444
	02 KER	45710	10 KER	34620	18 KER	52398
	03 KER	73204	11 KER	46198	19 KER	59160
	04 KER	62800	12 KER	74090	20 KER	36114
	05 KER	15764	13 KER	30406	21 KER	38304
	06 KER	23724	14 KER	67037	22 KER	46986
	07 KER	36805	15 KER	65192	23 KER	31334
	08 KER	14446	16 KER	48368	BP	1 271 409
<b>91. Állandó népességből a 60-x évesek száma (A KÖNYV továbbvezetett adata) (település)</b>						
	01 KER	8261	09 KER	13437	17 KER	19061
	02 KER	27351	10 KER	17738	18 KER	23818
	03 KER	31887	11 KER	40284	19 KER	14572
	04 KER	20490	12 KER	19432	20 KER	16270
	05 KER	7974	13 KER	27985	21 KER	17762
	06 KER	9146	14 KER	33203	22 KER	13001
	07 KER	12949	15 KER	20607	23 KER	4741
	08 KER	15554	16 KER	18322	BP	19061
<b>92. Állandó népességből a 14 évesek száma (A KÖNYV továbbvezetett adata) (település)</b>						
	01 KER	2 977	09 KER	7 770	17 KER	11 224
	02 KER	11 534	10 KER	10 849	18 KER	13 179
	03 KER	16 089	11 KER	18 163	19 KER	7 988
	04 KER	13 454	12 KER	7 712	20 KER	8 980
	05 KER	2 514	13 KER	13 959	21 KER	10 135
	06 KER	4 169	14 KER	16 003	22 KER	7 054

BUDAPEST TERÜLETFEJLESZTÉSI KONCEPCIÓJA

	07 KER	6 729	15 KER	10 072	23 KER	2 733
	08 KER	10 445	16 KER	9 216	BP	222 948
93. Állandó népességből a 15-17 évesek száma (A KÖNYV továbbvezetett adata) (település)						
	01 KER	446	09 KER	1283	17 KER	2805
	02 KER	2028	10 KER	2133	18 KER	3108
	03 KER	3160	11 KER	2748	19 KER	1683
	04 KER	2797	12 KER	1315	20 KER	1785
	05 KER	493	13 KER	2291	21 KER	2177
	06 KER	723	14 KER	2571	22 KER	1548
	07 KER	1270	15 KER	2502	23 KER	789
	08 KER	1896	16 KER	2055	BP	43 606
94. Állandó népességből a 0-2 évesek száma (A KÖNYV továbbvezetett adata) (település)						
	01 KER	812	09 KER	1638	17 KER	2617
	02 KER	2570	10 KER	2185	18 KER	2841
	03 KER	3511	11 KER	4693	19 KER	1692
	04 KER	3071	12 KER	1851	20 KER	1851
	05 KER	629	13 KER	3341	21 KER	2024
	06 KER	915	14 KER	3678	22 KER	1566
	07 KER	1340	15 KER	1949	23 KER	539
	08 KER	1802	16 KER	2018	BP	49 133
95. Állandó népességből a 3-5 évesek száma (A KÖNYV továbbvezetett adata) (település)						
	01 KER	710	09 KER	1290	17 KER	2648
	02 KER	2727	10 KER	2057	18 KER	3049
	03 KER	3518	11 KER	3829	19 KER	1639
	04 KER	3048	12 KER	1924	20 KER	1803
	05 KER	534	13 KER	2760	21 KER	2144
	06 KER	735	14 KER	3229	22 KER	1621
	07 KER	1032	15 KER	2029	23 KER	572
	08 KER	1529	16 KER	2287	BP	46 714
96. Állandó népességből a 6-13 évesek száma (A KÖNYV továbbvezetett adata) (település)						
	01 KER	1233	09 KER	2775	17 KER	6386
	02 KER	6050	10 KER	4751	18 KER	7196
	03 KER	8247	11 KER	7542	19 KER	3918
	04 KER	6556	12 KER	3831	20 KER	4220
	05 KER	1066	13 KER	5286	21 KER	5163
	06 KER	1554	14 KER	6541	22 KER	4066
	07 KER	2533	15 KER	5135	23 KER	1646
	08 KER	3989	16 KER	5297	BP	104 981
97. Lakónépesség száma az év közepén (a népszámlálás végleges adataiból továbbszámított adat) (település)						
	01 KER	24578	09 KER	63482,5	17 KER	78568
	02 KER	88048,5	10 KER	81160	18 KER	94352
	03 KER	123720,5	11 KER	145251	19 KER	62120,5

	04 KER	98925	12 KER	55849	20 KER	63797
	05 KER	27244	13 KER	117687,5	21 KER	76896
	06 KER	43178	14 KER	123457	22 KER	51034,5
	07 KER	64609	15 KER	79861,5	23 KER	19993
	08 KER	84736,5	16 KER	68314	BP	1736 863
98. Lakónépesség száma az év végén (a népszámlálás végleges adataiból továbbvezetett adat) (település)						
	01 KER	24528	09 KER	63697	17 KER	78537
	02 KER	88011	10 KER	81475	18 KER	94663
	03 KER	123889	11 KER	145510	19 KER	62210
	04 KER	99050	12 KER	55776	20 KER	63887
	05 KER	27342	13 KER	118320	21 KER	76976
	06 KER	43377	14 KER	123786	22 KER	51071
	07 KER	64767	15 KER	79779	23 KER	19982
	08 KER	85173	16 KER	68235	BP	1740 041
99. Regisztrált munkanélküliek száma összesen (település)						
<i>kerületi bontásban nincs adat</i>					BP	47771 fő
100. Nappali tagozatos hallgatók száma a felsőfokú oktatási intézményekben (település) 2010/2011-es tanév						
<i>kerületi bontásban nincs adat</i>					BP	103449 fő
101. Felsőoktatási intézményekben dolgozó oktatók száma (kihelyezett tagozatok szerint) (település)						
<i>kerületi bontásban nincs adat</i>					BP	9952 fő
102. Felsőoktatási intézményekben dolgozó oktatók száma (intézmény székhelye szerint) (település)						
<i>kerületi bontásban nincs adat</i>					BP	9952
103. Esti és levelező tagozatos hallgatók száma a felsőfokú oktatási intézményekben (település)						
<i>nincs adat</i>						
104. Az év folyamán épített lakások összes alapterülete /üdülők nélkül/ (település) 2010!						
	01 KER	122	09 KER	66	17 KER	114
	02 KER	155	10 KER	60	18 KER	89
	03 KER	100	11 KER	67	19 KER	67
	04 KER	123	12 KER	135	20 KER	62
	05 KER	103	13 KER	57	21 KER	113
	06 KER	60	14 KER	57	22 KER	118
	07 KER	54	15 KER	75	23 KER	100
	08 KER	47	16 KER	81	BP	69
105. Számítógéppel ellátott közoktatási intézmények száma (település)						
	01 KER	17	09 KER	34	17 KER	37
	02 KER	60	10 KER	50	18 KER	56
	03 KER	62	11 KER	72	19 KER	36
	04 KER	43	12 KER	54	20 KER	29
	05 KER	20	13 KER	38	21 KER	40
	06 KER	29	14 KER	86	22 KER	17
	07 KER	40	15 KER	21	23 KER	11
	08 KER	45	16 KER	36	BP	933

TEIR, KSH TERÜLETI STATISZTIKA						
<b>1. Nyugdíj, nyugdíjszerű ellátás összege (település) NEMEK SZERINTI BONTÁSBAN NEM TALÁLHATÓ ADAT</b>						
	01 KER	<b>122,789</b>	09 KER	<b>105,354</b>	17 KER	<b>103,599</b>
	02 KER	<b>126,934</b>	10 KER	<b>105,600</b>	18 KER	<b>104,838</b>
	03 KER	<b>112,816</b>	11 KER	<b>118,351</b>	19 KER	<b>104,418</b>
	04 KER	<b>108,497</b>	12 KER	<b>127,292</b>	20 KER	<b>101,417</b>
	05 KER	<b>112,496</b>	13 KER	<b>111,910</b>	21 KER	<b>101,718</b>
	06 KER	<b>106,797</b>	14 KER	<b>112,323</b>	22 KER	<b>107,275</b>
	07 KER	<b>100,251</b>	15 KER	<b>104,003</b>	23 KER	<b>98,810</b>
	08 KER	<b>98,042</b>	16 KER	<b>108,544</b>	BP	<b>109,897 Ft</b>
<b>2. Nyugdíj, nyugdíjszerű ellátás összege, nő (település)</b>						
<i>nincs adat</i> NEMEK SZERINTI BONTÁSBAN NEM TALÁLHATÓ ADAT						
<b>3. Nyugdíj, nyugdíjszerű ellátásban részesülők száma (település)</b>						
	01 KER	<b>8,013</b>	09 KER	<b>14,861</b>	17 KER	<b>22,704</b>
	02 KER	<b>28,009</b>	10 KER	<b>21,056</b>	18 KER	<b>28,163</b>
	03 KER	<b>36,202</b>	11 KER	<b>42,642</b>	19 KER	<b>17,090</b>
	04 KER	<b>25,240</b>	12 KER	<b>19,724</b>	20 KER	<b>19,256</b>
	05 KER	<b>8,618</b>	13 KER	<b>30,913</b>	21 KER	<b>21,480</b>
	06 KER	<b>9,599</b>	14 KER	<b>36,483</b>	22 KER	<b>14,925</b>
	07 KER	<b>13,893</b>	15 KER	<b>24,042</b>	23 KER	<b>5,616</b>
	08 KER	<b>18,234</b>	16 KER	<b>20,966</b>	BP	<b>487,729 fő</b>
<b>4. Nyugdíjban, nyugdíjszerű ellátásban részesülő férfiak száma (település)</b>						
<i>nincs adat</i> NEMEK SZERINTI BONTÁSBAN NEM TALÁLHATÓ ADAT						
<b>5. Nyugdíjban, nyugdíjszerű ellátásban részesülő nők száma (település)</b>						
<i>nincs adat</i> NEMEK SZERINTI BONTÁSBAN NEM TALÁLHATÓ ADAT						
<b>6. Korbetöltött rokkantsági nyugdíjban részesülők száma (település)</b>						
	01 KER	<b>687</b>	09 KER	<b>2 410</b>	17 KER	<b>2 904</b>
	02 KER	<b>2 286</b>	10 KER	<b>2 006</b>	18 KER	<b>3 230</b>
	03 KER	<b>4 311</b>	11 KER	<b>2 616</b>	19 KER	<b>4 004</b>
	04 KER	<b>2 989</b>	12 KER	<b>4 661</b>	20 KER	<b>2 393</b>
	05 KER	<b>776</b>	13 KER	<b>1 505</b>	21 KER	<b>2 926</b>
	06 KER	<b>1 150</b>	14 KER	<b>3 640</b>	22 KER	<b>3 460</b>
	07 KER	<b>1 825</b>	15 KER	<b>4 596</b>	23 KER	<b>2 036</b>
	08 KER	<b>687</b>	16 KER	<b>3 270</b>	BP	<b>60 673</b>
<b>7. Korbetöltött rokkantsági nyugdíjban részesülő nők száma (település)</b>						
<i>nincs adat</i> NEMEK SZERINTI BONTÁSBAN NEM TALÁLHATÓ ADAT						
<b>8. Állandó népességből a 0-14 éves férfiak száma (a KÖNYV továbbvezetett adata) (település)</b>						
	01 KER	1 525	09 KER	3 910	17 KER	5 851
	02 KER	5 941	10 KER	5 504	18 KER	6 764
	03 KER	8 185	11 KER	9 427	19 KER	4 057
	04 KER	6 944	12 KER	3 905	20 KER	4 707

BUDAPEST TERÜLETFEJLESZTÉSI KONCEPCIÓJA

	05 KER	1 343	13 KER	7 232	21 KER	5 231
	06 KER	2 135	14 KER	8 333	22 KER	3 589
	07 KER	3 432	15 KER	5 199	23 KER	1 373
	08 KER	5 363	16 KER	4 625	BP	114 575
9. Állandó népességből a 0-14 éves nők száma (a KÖNYV továbbvezetett adata) (település)						
	01 KER	1 452	09 KER	3 860	17 KER	5 373
	02 KER	5 593	10 KER	5 345	18 KER	6 415
	03 KER	7 904	11 KER	8 736	19 KER	3 931
	04 KER	6 510	12 KER	3 807	20 KER	4 273
	05 KER	1 171	13 KER	6 727	21 KER	4 904
	06 KER	2 034	14 KER	7 670	22 KER	3 465
	07 KER	3 297	15 KER	4 873	23 KER	1 360
	08 KER	5 082	16 KER	4 591	BP	108 373
10. Állandó népességből a 15-17 évesek száma (A KÖNYV továbbvezetett adata) (település)						
	01 KER	613	09 KER	2153	17 KER	3411
	02 KER	2585	10 KER	2977	18 KER	3801
	03 KER	4123	11 KER	3867	19 KER	2296
	04 KER	3619	12 KER	1557	20 KER	2481
	05 KER	608	13 KER	3394	21 KER	2799
	06 KER	1158	14 KER	4042	22 KER	1913
	07 KER	2203	15 KER	3257	23 KER	999
	08 KER	2960	16 KER	2574	BP	59390
11. Állandó népességből a 18-59 évesek száma (A KÖNYV továbbvezetett adata) (település)						
	01 KER	14446	09 KER	34620	17 KER	52398
	02 KER	45710	10 KER	46198	18 KER	59160
	03 KER	73204	11 KER	74090	19 KER	36114
	04 KER	62800	12 KER	30406	20 KER	38304
	05 KER	15764	13 KER	67037	21 KER	46986
	06 KER	23724	14 KER	65192	22 KER	31334
	07 KER	36805	15 KER	48368	23 KER	13422
	08 KER	45816	16 KER	41444	BP	1003 342
12. Állandó népességből a 40-49 éves férfiak száma (a KÖNYV továbbvezetett adata) (település)						
	01 KER	1628	09 KER	5095	17 KER	5767
	02 KER	5657	10 KER	6894	18 KER	7094
	03 KER	9278	11 KER	10329	19 KER	4766
	04 KER	7729	12 KER	3616	20 KER	4980
	05 KER	2060	13 KER	9153	21 KER	6096
	06 KER	3434	14 KER	8844	22 KER	3687
	07 KER	5294	15 KER	6112	23 KER	1570
	08 KER	7001	16 KER	4858	BP	13437
13. Állandó népességből a 40-49 éves nők száma (a KÖNYV továbbvezetett adata) (település)						
	01 KER	905	09 KER	2050	17 KER	3200



	02 KER	3136	10 KER	2756	18 KER	3479
	03 KER	4888	11 KER	4753	19 KER	2596
	04 KER	4213	12 KER	1889	20 KER	2256
	05 KER	975	13 KER	4128	21 KER	3061
	06 KER	1620	14 KER	3923	22 KER	1895
	07 KER	2227	15 KER	2817	23 KER	711
	08 KER	2952	16 KER	2497	BP	62923
14. Állandó népességből a 50-59 éves férfiak száma (a KÖNYV továbbvezetett adata) (település)						
	01 KER	1 364	09 KER	3 455	17 KER	5 100
	02 KER	4 541	10 KER	4 669	18 KER	5 482
	03 KER	7 102	11 KER	7 176	19 KER	3 951
	04 KER	6 299	12 KER	2 785	20 KER	3 620
	05 KER	1 694	13 KER	6 474	21 KER	4 950
	06 KER	2 517	14 KER	6 188	22 KER	3 194
	07 KER	3 584	15 KER	4 671	23 KER	1 247
	08 KER	5 202	16 KER	4 145	BP	99 410
15. Állandó népességből a 50-59 éves nők száma (a KÖNYV továbbvezetett adata) (település)						
	01 KER	1 809	09 KER	4 100	17 KER	6 399
	02 KER	6 272	10 KER	5 512	18 KER	6 958
	03 KER	9 776	11 KER	9 506	19 KER	5 191
	04 KER	8 429	12 KER	3 777	20 KER	4 511
	05 KER	1 949	13 KER	8 256	21 KER	6 122
	06 KER	3 239	14 KER	7 846	22 KER	3 790
	07 KER	4 453	15 KER	5 633	23 KER	1 421
	08 KER	5 903	16 KER	4 994	BP	125 846
KSH TERÜLETI STATISZTIKAI ÉVKÖNYV,						
<b>Az útmutató kistérségekre kérné az adatokat. Budapesten kistérség nincsen. Az adatok Budapestre vonatkozóan kerülnek bemutatásra.</b>						
1. Természetes szaporodás ill fogyás						<b>-3,2</b>
2. Belföldi vándorlási különbözet						<b>8,6</b>
3. Munkavállalási korú állandó népesség						<b>803,700</b>
4. Épített lakások száma						<b>6,186 DB</b>
5. Megszűnt lakások száma						<b>543 DB</b>
6. Felsőoktatási intézmények egyetemi és főiskolai szintű képzésében részt vevő nappali tagozatos hallgatók száma (2010/2011)						<b>103449 FŐ</b>
7. Bűncselekmények száma						<b>110,755 DB</b>
8. Gazdasági bűncselekmények száma						<b>4,753 DB</b>
9. Városok népessége						<b>1733685</b>
10. népsűrűség						<b>3301</b>
11. A 120 feletti népsűrűségű településeken lakók aránya						<b>NEM ÉRTELMEZHETŐ</b>
12. A belföldi vándorlási különbözet évi átlaga 2000-						<b>NINCS ADAT</b>
13. A 60 éves és idősebb népesség aránya az állandó népességből						<b>25</b>
14. A munkanélküliek aránya						<b>9,1</b>

15. A pályakezdekők aránya a munkanélkülieken belül	5,17
16. 100 lakásra jutó lakos	192
17. Az épített lakások átlagos alapterülete	64 M2 (2010 – 69M2)
18. egy km közüzemi vízhálózatra jutó közüzemi szennyvízcsatorna-hálózat	1,09
19. Felsőoktatási intézmények nappali tagozatos hallgatói egy lakosra	0,07
20. Elvégzett átlagos osztályszám (KÉPZETT ADAT A VÉGZETT TANULÓK SZÁMÁBÓL)	12,96
<b>KSH TERÜLETI STATISZTIKA ÉVKÖNYV (BUDAPESTI ADATOK) 2010</b>	
1. Egy főre jutó PPS-ben számított GDP <b>2009-es adat</b>	34084 € (PPS)
2. Foglalkoztatottsági ráta munkaerő-felmérés szerint	NINCS ADAT
3. Munkatermelékenység	13,627 MILLIÓ FT (2009; A 15-64 ÉVES FOGLALKOZTATOTTAKRA VETÍTVE)
4. Munkanélküliségi ráta munkaerő-felmérés szerint	NINCS ADAT
5. Feldolgozóipari beruházások összege	178491 MFT
6. Egy lakosra jutó gép, berendezés, jármű beruházás összege	339,062 EZER FORINT
7. Vállalkozások beruházása összesen	984826 MFT
8. Költségvetési szerv és intézményei beruházásai összesen	170197 MFT
<b>KSH KÖZPONTI ADATBÁZIS (BUDAPESTI ADATOK) 2010</b>	
1. Külföldi érdekeltségű vállalkozásokban foglalkoztatottak száma	NEM HOZZÁFÉRHETŐ
2. Külföldi érdekeltségű feldolgozóipari vállalkozásokban foglalkoztatottak száma	NEM HOZZÁFÉRHETŐ
3. Külföldi érdekeltségű vállalkozások saját tőkéje	10 839 433 MFT
4. Külföldi érdekeltségű feldolgozóipari vállalkozások saját tőkéje	2 757 595 MFT
5. Költségvetési intézményekben foglalkoztatottak száma	NINCS ADAT
6. Öngyilkosok száma	361 fő
7. Lakásépítési engedélyek száma	2 901 db
8. Költségvetési intézmények létszám-kategóriánkénti száma	NINCS ADAT
9. A felsőoktatási intézmények nappali tagozatos hallgatóinak száma a szülők lakóhelye szerint	NINCS ADAT
10. K+F ráfordítások	188 813 MFt
11. K+F-ben összes foglalkoztatott számított létszáma az összesből	18 421 fő
12. K+F-ben foglalkoztatott kutatók és fejlesztők létszáma az összesből	13 103 fő
13. K+F beruházások	21 047 631 ezer Ft
14. Tudásintenzív vállalkozások száma fő tevékenységük TEÁOR száma alapján	NINCS ADAT
15. Tudásintenzív vállalkozásokban foglalkoztatottak száma	NINCS ADAT
16. Bruttó hozzáadott érték a feldolgozóiparban	932 767 MFt
<b>MAGYAR SZABADALMI HIVATAL IPARJOGVÉDELMI INFORMÁCIÓS SZOLGÁLATA</b>	
284 db	284 db
<b>MTA KÖZTESTÜLETI TAGOK ADATBÁZISA</b>	
1. Köztisztületi tagok száma	7346

### 3. SZÁMÚ MELLÉKLET: MEGVALÓSULT FŐVÁROSI BERUHÁZÁSOK (2000-2008)

Budapest közigazgatási területén a Fővárosi Önkormányzat, mint beruházó által a Főpolgármesteri Hivatal Beruházási Főosztálya lebonyolításában 2000-2008 közötti időszakban megvalósított beruházásokat foglalja össze az alábbi táblázat időrendi sorrendben.

Beruházás címe, hrsz	Kezdés	Véghatáridő	Beruházás jellege	Beruházás tárgya	Beruházás összege
Bp., XI. Tétényi u. 12-16. Hrsz: 0003519/0007	2000. Március	2002. November 15.	épületfelújítás, új építés	Szent Imre Kórház "A" ép. Bőv. Rek. I. ütem (8448 m2 új építés + 11645m2 felújítás, 9 műtő)	7.353.600.000,-
Bp., XIV. Miskolci út 77. Hrsz: 0031267/0098	2000. június 13.	2001. február 28.	épületfelújítás, új építés	Ált. Isk. Diákotthon. emeletráépítés és belső átal. építési munkái (1195m2 új építés+ 479m2 átalakítás)	249.961.202,-
Hősök tere	2000. május 29.	2001. április 30.	közterület fejlesztés	Mill. Emlékmű arch. rek. II. ütem	218.206.525,-
Bp., XII. Budakeszi u. 48	2000. szeptember 29.	2000. december 9.	rekonstrukció	Vasvári Pál Gyo. rek. (870m2+14 parkoló)	118.819.210,-
Bp., XIII. Lehel u. 59 Hrsz: 0027403/0010	2000. december 8.	2001. október 1.	rekonstrukció	Nyíró Gy. Kórház endokrinológiai ambulancia és IVF osztály kial.(1179 m2 kezelő, kórterem)	208.478.099,-
Bp., X. Óhegy u. 48. Hrsz: 0041982/0046	2000. május 29.	2000. november 30.	új építés	Idősek Otthona Bp., X. Óhegy u. 48. új 30 férőhelyes gondozotti épület építése a járulékos munkákkal.	184.954.963,-
Bp., XI. Rupphegyi u. 7. Hrsz: 0001528/0004	2001. április 13.	2001. október 31.	átépítés	Rupphegyi út Id. Otth. rek. épület-átalakítással, konyhatechn. és orvostechn. kial. Bútorozás (4282 m2 alapterület, 126 fő gondozott, 43 db szoba)	618.706.902,-
Bp., Mogyoródi út 128. Hrsz: 0040087/0045	2001. június 25.	2001. október 30.	rekonstrukció	Váci M. Koll. 1000 ad. konyha ép. gép. elektr. korsz. étterem újjáép. kazánház, fűtés, légtechn. korsz.	364.669.325,-
Bp., XIV. Egressy út 71. Hrsz: 31897	2001. október 15.	2001.12.15.	új építés	Egressy Gábor Kéttannyelvű Középiskola "C" épületén magastető kialakításának és beépítés (598m2)	110.346.631,-
Bp., XXI. Petőfi tér 1.	2002. március 7.	2002. november 8.	új építés	Podmaniczky Frigyes Közg. SZKI tornaterem és öltöző építés (676m2)	179.750.000,-
Bp., XXI. Posztógyár u. 10 Hrsz:0210613	2002. április 29.	2002. október 15.	rekonstrukció	Csepel Műszaki SZKI tantermi szárnyának (8tanterem), éttermének és műhelyszárnyának részleges rekonstrukciója	271.232.923,-
Bp., VIII. Alföldi u. 13. Hrsz: 0034731	2002. június 5.	2002. szeptember 30.	rekonstrukció, bővítés	Föv. Önk. Területi Gyermekvédelmi Szolgálat (Alföldi út) "A-D" jelű valamint "C" jelű épületeinek tetőtér bővítése és rekonstrukciója	237.055.920,-
Bp., XIV. Uzsoki u. 34/a Hrsz: 0031560/0005	2002. július 26.	2002. december 10.	korszerűsítés, bővítés	Ferenczy Noémi Középiskolai Kollégium bővítése és fűtéskorszerűsítése	126.973.931,-

Beruházás címe, hrsz	Kezdés	Véghatáridő	Beruházás jellege	Beruházás tárgya	Beruházás összege
Bp., XIII. Teve u. 5. Hrsz: 0027641	2001	2003. szeptember 28.	új építés	Budapest Főváros Levéltára építése 22773m2 épület, 9653m2 irattári raktár, 1741m2 parkoló	4.278.643.651,-
Bp., II. Hárshegyi út 9. Hrsz: 0010934	2002. szeptember 23.	2003. június 30.	rekonstrukció	Béke Gyermekotthon rekonstrukciója és belső átépítése 690m2 alapterület (alagsor+2szint) +203 m2 pavilon)	199.146.038,-
Bp., II. Ötvös u. 7. Hrsz: 0011397	2002. november 5.	2003. szeptember 30.	új építés, rekonstrukció	Palotás Gábor Ált. Isk. és Diákotthon átalakítása és tornateremmel való bővítése	286.818.107,-
Bp., XX. Bíró Mihály u. 7. Hrsz: 0170204/0101/A/121	2002. október 17.	2003. február 28.	Adásvételi szerződés	Szabó Ervin Könyvtár részére kerületi fiókkialakítás céljára Bp. XX. Bíró Mihály u. 7. szám alatti 3.500 m2 ingatlan megvásárlása	104.000.000,-
Bp., VIII. Üllői u. 76 Hrsz: 0036181/0005	2002. november 20.	2003. augusztus 19.	rekonstrukció	Óvoda, Ált. Isk. és Készségfejlesztő Speciális Szakiskola elhelyezése	409.409.584,-
Bp., IV. Árpád u. 199. Hrsz: 0072997	2002.	2003.	rekonstrukció	Bányai Júlia Gyermekotthon 1045 Bp. Árpád u. 199. sz. alatti főépületének rekonstrukció	183.768.807,-
Bp., IX. Timót u. 3. Hrsz: 0038224/0013	2002. június 28.	2002. június 28.	felújítás	Szily Kálmán Kéttannyelvű Műszaki SZKI XI. Timót u. 3. épület részleges belső felújítása	117.714.455,-
Bp., XI. Menyecske u. 16. Hrsz: 0000866/0001	2003. április 25.	2003. július 31.	rekonstrukció	Kossuth Lajos Gyermekotthon és Ált. Isk. részére a Menyecske u. 16. sz. alatti 5245 m2 hasznos alapterületű (2*30fő gyereketthon+8 tantermes ált iskola) épület teljes belső átalakítás	269.511.184,-
Bp., XIII. Szabolcs u. 27.	2002. november 07	2003. augusztus	átalakítás	Könnyűipari Tanbázis 2365 m2 alapterületű épület átalakítással történő kialakítása	315.511.716,-
Bp., XIX. Hungária 36. Hrsz: 0160288	2002	2004. június 30.	új építés	Hungária Átmeneti Gyermekotthon és Ált. Isk. 570m2 új tornaterem 333m2 tantrem átépítés, 214m2 lelátó	191.690.953,-
Bp., II. Cseppkő u. 74. Hrsz: 0015793	2001	2003. december 15.	átalakítás, rekonstrukció	Cseppkő utcai Gyermekotthon átalakításának és rekonstrukciójának kivitelezői feladatai (171m2 10 férőhely+1256m2 60 férőhely)	198.509.112,-
Bp., V. Markó u. 18-20 Hrsz: 24976	2004. február 6.	2004. május 20.	átalakítás	Xantus János Idegenforgalmi SZKI tanműhely átalakításának kivitelezői feladatai	82.979.925,- 20.659.596,-
Bp. X. Maglódi u. 89-91. Hrsz: 0041062/0001	2003	2007. január 15.	új építés, átalakítás, korszerűsítés	Bajcsy-Zsilinszky Kórház új diagnosztikai és műtéti tömb (alagsor, földszint, hat	4.926.696.000,- 20 % ÁFA

Beruházás címe, hrsz	Kezdés	Véghatáridő	Beruházás jellege	Beruházás tárgya	Beruházás összege
				emelet) 7991 m2 új építés+599 m2 átalakítás, 9 műtő, 160m2 közműalagút	
Bp., VIII. Ludovika tér 1.	2003. július 31.	2004. július 31.	rekonstrukció	Humán Középiskola kialakítása - 8791m2 1000 tanuló részére	1.117.212.831,- 279.303.208,-
Bp., XIII. Teve u. 5. Hrsz: 0027641	2004. augusztus 2.	2005. február 15.	Vállalkozási szerződés	Fővárosi Levéltár C (iratvédelmi) épületrész technológia tender specifikációban részletezett berendezések, termékek gyártása	230.555.972,- 57.638.993,-
Bp., XIV Cházár András u. 6. Hrsz: 0032746	2002	2004. augusztus 25.	korszerűsítés	József Attila Középiskolai Kollégium korszerűsítés (1494 m2 alapterület, 314m2 terasz, 1720 m2 homlokzat)	156.045.432,- 39.011.356,-
Bp., IX. Thaly Kálmán u. 3-7.	2004. szeptember 20.	2005. január 31.	Ingatlan adásvételi szerződés	Bp. IX., Thaly Kálmán u. 3-7. alatti, 4096 m2 alapterületű, művelés alól kivett ingatlan	260.000.000,- 75.000.000,-
Bp., XIV. Ajtósi Dúrer sor 39. Hrsz: 0031674	2004. december 31.	2005. augusztus 25.	átépítés	Vakok Óvodája, Általános Iskolája, Szakiskolája Módszertani Központ kialakítása, valamint személylift tervezése, engedélyezése, megvalósítása (442 m2 új építés)	140.964.906,- 35.241.227,-
Bp., XIV. Újváros park 1.	2005. július 18.	2006. április 30.	átalakítás, bővítés	dr. Török Béla Óvoda, Ált. Isk. Spec. Szakiskola, Módszertani Intézet és Gyo. intézmény átalakítása és bővítése kivitelezési munkálatai (1700m2 átalakítás+1032 m2 új építés)	275.999.644,- 68.999.911,-
Bp., X. Maglódi u. 89-91. Hrsz: 0041062/0001	2005. november 15.	2006. szeptember 30.	infrastruktúra-fejlesztés	Bajcsy-Zsilinszky Kórház új diagnosztikai és műtéti tömb orvos-technikai berendezések és eszközök I. ütemének beszerzése	1.192.979.044,- 298.244.761,-
Bp., IX Gyáli út 5. Hrsz: 0038283/0005	2004. szeptember 28.	2007. november	rekonstrukció, bővítés	Szent László Kórház 20. számú épület rekonstrukció és bővítés kivitelezési munkái	521.056.293,- 130.264.074,-
Bp., III. Szentendrei út 135.	2005. november 16.	2006. március 31.	Ingatlan adásvételi szerződés	BTM Aquincum Múzeum rek. II. ütem - Bp. III. Szentendrei út 135. sz. alatti műemlék ingatlan vásárlása	212.000.000,- 53.000.000,-
Bp., XVIII. Közdűlő u.	2006. február 23.	2006. augusztus 21.	új építés	40 férőhelyes gyermekotthon építése	289.888.000,- 57.977.600,-
Bp., X. Kőér u. 26.	2006. március 9.	2006	Ingatlan adásvételi szerződés	Bp. X. ker. 41719 hrsz-ú, Kőér u. 26. alatti, 1061 m2 alapterületű, kivett lakóház, udvar megnevezésű belterületi ingatlan	230.000.000,- 46.000.000,-
Bp., X. Maglódi út 89-91	2006. március 30.	2006. szeptember 30.	gépbeszerzés	Bajcsy-Zsilinszky Kórház és Rendelőintézet (1106 Bp. Maglódi út 89-91) új központi diagnosztikai és műtéti tömb II. ütem orvostechológiai	1.220.702.837,- 244.140.567,-

Beruházás címe, hrsz	Kezdés	Véghatáridő	Beruházás jellege	Beruházás tárgya	Beruházás összege
				gép-műszer beszerzése	
Bp., X. Maglódi út 89-91	2006. április 12.	2006. október 30.	gépbeszerzés	Bajcsy-Zsilinszky Kórház és Rendelőintézet (1106 Bp. Maglódi út 89-91.) új diagnosztikai és műtéti tömb beruházás orvos-technikai berendezései és eszközök III. ütemének beszerzése	824.314.341,- 158.693.761,-
Bp., XIII. Huba u. 7.	2005. július 20.	2007. december 31.	új építés	Dobos C. József Vendéglátóipari SZKI (Bp. XIII., Huba u. 7.) 700 m2 tornaterem építése, 900m2 épületbővítése	350.735.342,- 75.098.560,-
Bp., X. Halom u. 31.	2005. december 28.	2006. július 26.	rekonstrukció	Idősek Otthona (1102 Bp. Halom u. 31.) rekonstrukciója (40főrhely, 300adagos főzőkonyha 1772m2 alapterületen)	324.587.325,- 64.917.465,-
Bp., XIV. Olaf Palme sétány 5.	2005. november 17.	2006. szeptember 30.	új építés	Városligeti Műjégpálya új technológiai épület építése (1264 m2 alapterület)	630.599.997,- 126.119.999,-
Bp., III. Miklós tér 5.	2005. augusztus 02.	2006. augusztus 25.	átalakítás, bővítés	Szent Miklós Ált. Iskola és Diákotthon 524 m2 átalakítása és 1571 m2 új építés, valamint a gyermekotthoni működéshez szükséges mobiliák beszerzése	329.439.986,- 70.009.597,-
Bp., VIII. Kerepesi út 33.	2006. július 27.	2006. szeptember 30.	átépítés	Gazdasági szervezet székhelyének kialakítása (1332 m2 részleges átalakítás)+ berendezés	85.475.376,- 17.095.075,-
Bp., XIV. Állatkerti út 6-12. Hrsz: 0029732/0009	2006. április 04.	2007.szeptember30.	új építés, rekonstrukció	Fővárosi Állat- és Növénykert részleges rekonstrukciója II. ütem kivitelezési munkáira.	1982969875 396593975
Bp., XIII. Huba u. 7.	2007. július 6.	2008. május 31.	rekonstrukció	Dobos C. József SZKI (Bp. XIII., Huba u. 7.) iskolaépület rekonstrukciója 40m2 bontás+674 m2 új építés	218000000 43600000
Bp., XXI. Posztógyár u. 10.	2006. november 27.	2007. augusztus 15.	bővítés	Csepel-Sziget Műszaki SZKI és Kollégiumbővítés (fsz+em 8 tanterem és kiszolgáló helységek)	136 239 894 27247979
Bp., III. San Marco u. 48-50	2006. szeptember 18.	2008. június30.	rekonstrukció, bővítés	Bp. III., San Marco u. 48-50. sz. alatti iskolaépület rekonstrukciója és bővítése az Ált. Isk. és Do. (Csalogány u.) elhelyezés céljából. (3271m2 oktatási épület felújítás+ 5592 m2 új építés	1324833366 264966673
Bp., X. Maglódi út 89-91	2007. október 5.	2007. december 19.	gépbeszerzés	Bajcsy-Zsilinszky Kórház új diagnosztikai és műtéti tömb beruházásához kapcsolódó pótlólagosan beszerzésre kerülő orvostechikai eszközök és az első készlet beszerzése során meg nem ajánlott fogyóeszközök	149047889,- 29809578,-

Beruházás címe, hrsz	Kezdés	Véghatáridő	Beruházás jellege	Beruházás tárgya	Beruházás összege
				beszerzése	
Bp., XIV. Mexikói u. 60. Hrsz.0031643	2007. november 5.	2010. július 31.	új építés, rekonstrukció	Mozgásjavító Általános Iskola és Diákotthon rekonstrukció I. ütem (7622 m2 új építés+ 3050 m2 rekonstrukció)	2 693 647 126
Bp., X. Maglódi u. 8.	2006. október 02.	2008. április30.	átalakítás, korszerűsítés	Magyar Gyula Kertészeti SZKI 3660m2 bővítés, korszerűsítés	1 247 621 010
Bp., XI. Breznó köz 10-12.	2008. április 4.	2009. június 30.	rekonstrukció	Átmeneti Gyermekotthon Breznó köz, rekonstrukció (30 férőhely+ 900m2)	144 360 930
Bp., XI. Ménesi út 94	2007. május 02.	2008. június 20.	rekonstrukció	Táncsics Mihály Koll. rekonstrukciójának, átalakításának kivitelezése berendezési tárgyakkal.(1352 m2)	221 000 000
Bp., XIX. József A. u. 65-69	2007. október 09.	2008. szeptember 30.	új építés	Gyermekotthon (Aga u.) kiváltása, József Attila u. építése (36 férőhely 900m2-en)	258 187 183

Forrás: Főpolgármesteri Hivatal Beruházási Főosztály

Alábbi táblázat a Budapest közigazgatási területén a Fővárosi Önkormányzat, mint kedvezményezett által a Főpolgármesteri Hivatal Projektmenedzsmen Főosztálya lebonyolításában 2000-2011 közötti időszakban megvalósított beruházásokat foglalja össze.

Beruházás neve	Pályázó (Kedvezményezett)	Projekt megvalósításának határideje (fizikai megvalósulás)	Projekt jellege	Nagyságrend
3. sz. főforgalmi út melletti lakóterület zaj elleni védelme	Budapest Főváros Önkormányzata	lezárt	infrastrukturális beruházás	4700 m zajvédő fal, 3370 db nyílászáró csere
Budapest, Szabadság-híd rekonstrukciója	Budapest Főváros Önkormányzata	lezárt	infrastrukturális beruházás	3700 m2 felújított hídpálya
A Városliget kapuja (Városligeti Műjéppálya pálya és épületegyüttes rekonstrukciója)	Budapest Főváros Önkormányzata	2011. április 30.	infrastrukturális beruházás	17.000 m2 felújított pálya
Szakképzés infrastrukturális fejlesztése a környezettudatos, korszerű, moduláris vegyipari, környezetvédelmi és informatikai szakmai kompetenciák megszerzésének biztosításához	Petrik Lajos Két Tanítási Nyelvű Vegyipari, Környezetvédelmi és Informatikai Szakközépiskola	2010. november 30.		
A szakképzés és felnőttképzés infrastruktúrájának fejlesztése, meglévő épület bontása, tanműhelyi csarnok építése és a képzéshez szükséges eszközök beszerzése az Építőipari TISZK-ben, a szakképzés munkaerőpiaci elvárásainak megfelelően	Ybl Miklós Építőipari Szakképző Iskola	2011. január 31.	infrastrukturális beruházás	
Infrastrukturális fejlesztés a Szily	Szily Kálmán	2011. február 28.	infrastrukturális	

Kálmán SZKI tanműhelye és irodaöltöző épületének korszerűsítésével, a képzéshez szükséges eszközök beszerzésével, a szakképzés és a felnőttképzés fejlesztése érdekében a munkaerő piaci elvárásoknak megfelelően	Kéttannyelvű Műszaki Középiskola, szakiskola és Kollégium		s beruházás	
Rákoskeresztúri autóbusz folyosó kialakítása	Budapest Főváros Önkormányzata	2011. április 30.	Építés	összesen: 3500 m útpálya építése
Szent Imre Kórház regionális egészségügyi központ rekonstrukció II. ütem	Budapest Főváros Önkormányzata	2011. január 31.	rekonstrukció, építés	
Uzsoki Utcai Kórház regionális egészségügyi központ rekonstrukció II. ütem	Budapest Főváros Önkormányzata	2011. január 31.	rekonstrukció, építés	
Margit-híd	Budapest Főváros Önkormányzata	2011. június 1.	rekonstrukció, építés	11000 m <sup>2</sup> új ortotróp pályalemez építése, 1,67 km kerékpárút építése, 1445 vfm felújított kötőpályás hálózat, 700 m felújított hídi útszakasz
Dél-budapesti régió vízrendezése	Budapest Főváros Önkormányzata	2011. július 15.	építés	Írhás árok mederrendezése 1500m hossz, Gyáli patak mederrendezése 1770m hossz, Hosszúréti patak mederrendezése 2500m hossz
Haladási feltételek javítása a Baross utcában	Budapest Főváros Önkormányzata	2011. május 31.	építés	1,2 km buszsáv tervezett építése
Buszsáv hosszabbítás a Mészáros u. - Győző u. útvonalon	Budapest Főváros Önkormányzata	2011. június 25.	építés	I. kerület Mészáros u. - Győző u.-ban (az Alagút út- Márvány utca közötti szakaszon) 100m
Budapest Főváros -XI. Régi Budaörsi út (Virágpiac - Gazdagréti út) - buszsáv kialakítása útszélesítéssel	Budapest Főváros Önkormányzata	2011. június 25.	építés	0,79 km buszsáv, és megtörténik 2 csomópont előnyben részesítése
Haladási feltételek javítása a Budaörsi és Hegyalja úton	Budapest Főváros Önkormányzata	2011. június 30.	építés	Dayka G. utca-BAH csomópont-Döbrentei tér, összesen 781 m
Szentmihályi úton buszsáv kialakítása útpálya szélesítéssel	Budapest Főváros Önkormányzata	2011. május 31.	építés	200 m buszsáv kialakítása
A budapesti közösségi közlekedés fejlesztése - a Pesti úton buszsáv kialakítása útpálya szélesítéssel	Budapest Főváros Önkormányzata	2011. június 30.	építés	800 m buszsáv építése
Kölcsey Ferenc Gimnázium akadálymentesítése	Budapest Főváros Önkormányzata	2010. szeptember 15.	akadálymentesítés	
Bethlen Gábor Közkezdési és Közgazdasági Szakközépiskola akadálymentesítése	Budapest Főváros Önkormányzata	2011. május 31.	akadálymentesítés	
Budapest Szíve Program – Hídfőterek és új pesti korzó kiépítés, I. ütem	Budapest Főváros Önkormányzata	2011. március 15.	közterület-fejlesztés	Fejlesztéssel érintett terület nagysága 36 ha. Zöldfelület nagysága a projekt zárásával: 6100 m <sup>2</sup> (bázis: 3400 m <sup>2</sup> ) Gyalogos felületek:



				12587 m2 (bázis: 7750 m2)
Budapest Szíve Program - Reprezentatív kaputárság kiépítése, I. ütem	Budapest Főváros Önkormányzata	2011. április 30.	közterület-fejlesztés	Fejlesztéssel érintett terület nagysága 20 ha. Zöldfelület nagysága a projekt zárásával: 2300 m2 (bázis: 61 m2) Gyalogos felületek: 11000 m2 (bázis: 7200 m2)
Dél-budai tehermentesítő út III. szakasz (Andor u. -Galvani utca kiépítése)	Budapest Főváros Önkormányzata	2010. október 31.	építés	2 km hosszon 2x2 sávós útpálya építése

Forrás: Főpolgármesteri Hivatal Projektmenedzsment Főosztály

### Folyamatban lévő beruházások (2011. évi állapot szerint)

Budapest közigazgatási területén a Fővárosi Önkormányzat, mint beruházó által a Főpolgármesteri Hivatal Beruházási Főosztálya lebonyolításában a koncepció készítésének időszakában folyamatban lévő beruházásokat foglalja össze.

Beruházás címe, hrsz	Kezdés	Véghatáridő	Beruházás jellege	Beruházás tárgya	Beruházás összege
FÁNK hőellátás termálvízzel	2010.	2011.	korszerűsítés, új építés	20 000 GJ/év fűtési energia 8 000GJ/-el történő kiváltása	ÖK 395 300 000,-PÖR: 118 600 000,-
Szent István Közgazdasági SzKI. és Kollégium 1095 Bp. Mester u. 56-58.	2004.	2011.	bővítés, új építés	2107,5 m2 tornaterem és kiszolgáló helyiségek	1 206 200 000,-
Városliget Kapuja, Városligeti Műjégpálya 1146 Bp. Olof Palma st. 5.	2009.	2011.	rekonstrukció	13 000 m2 pálya, 3 358 m2 főépület rekonstrukció	4 871 700 000,-
Szent Imre Kórház regionális egészségügyi központ rekonstrukció II. ütem 1115 Bp. Tétényi út 12-16. Hrsz.: 3519/10	2004.	2011.	rekonstrukció, átalakítás, új építés	A ép. 1155 m2 kis mértékű átalakítás, C. ép. 6 szint 7220 m2 rekonstrukció, K. ép. 9180 m2 új építés, R. ép. 5850 m2 rekonstrukció	6 847 300 000,-
Uzsoki u. Kórház onkológiai fejlesztés 1145 Bp. Uzsoki u. 29. Hrsz.: 31524	2009.	2012.	új építés, felújítás	bővítés 461 m2, felújítás 163 m2, valamint onkológiai eszközök beszerzése	1 700 000 000,-
Uzsoki u. Kórház Bp., XIV. Uzsoki u. 29-41. Hrsz: 0031524	2007	2011	új építés, rekonstrukció	Uzsoki utcai Kórház regionális egészségügyi központ kialakítása II. ütem Új építés 4495 m2 +rekonstrukció 10202 m2	4 029 364 193

Forrás: Főpolgármesteri Hivatal Beruházási Főosztály

Beruházás neve	Pályázó (Kedvezményezett)	Projekt megvalósításának határideje (fizikai megvalósulás)	Projekt jellege	Nagyságrend
A korszerű szakképzési együttműködés kiépítéséhez kapcsolódó infrastrukturális fejlesztés a Dél-Budai TISZK-ben	Öveges József Gyakorló Középiskola és Szakiskola	2011. augusztus 31.	infrastrukturális beruházás	

Csepeli gerincút kiépítése	Budapest Főváros Önkormányzata	2011. december 31.	építés	A Csepeli Gerincút tervezett I. ütemben kiépülő útszakasza a szabályozási terv szerint 40 méter széles közterületen kerül megépítésre a Szabadkikötő út – Szállító útja csomópontjától a Posztógyár utcáig 2,5 km hosszban.
Budapesti kerékpárforgalmi hálózat fejlesztése - XXI. Ady Endre út	Budapest Főváros Önkormányzata	2011. szeptember 27.	építés	10 helyszínen összesen 19 km hosszban valósulnának meg különböző, a kerékpározást elősegítő beavatkozások, melyek a kerékpáros főhálózat kiépítését segítik elő, önálló pályázatok keretében
Budapesti kerékpárforgalmi hálózat fejlesztése - XXI. Szabadkikötő út	Budapest Főváros Önkormányzata	2011. szeptember 27.	építés	
Budapesti kerékpárforgalmi hálózat fejlesztése - XVII. Pesti út (501. utca - Ferihegyi út között)	Budapest Főváros Önkormányzata	2011. szeptember 27.	építés	
Budapesti kerékpárforgalmi hálózat fejlesztése - XI. Bogdánfy utca	Budapest Főváros Önkormányzata	2011. szeptember 27.	építés	
Budapesti kerékpárforgalmi hálózat fejlesztése - 6. III. Bécsi út – Nagyszombat utca útvonal	Budapest Főváros Önkormányzata	2011. szeptember 27.	építés	
Budapesti kerékpárforgalmi hálózat fejlesztése - 7. XVII. Pesti út 2 (Ferihegyi út – Hegyalatti u. között)	Budapest Főváros Önkormányzata	2011. szeptember 27.	építés	
Budapesti kerékpárforgalmi hálózat fejlesztése - X. Fehér út - Albertirsai út	Budapest Főváros Önkormányzata	2011. szeptember 27.	építés	
Budapest XXI. Kerület csepeli gerincút (I. ütem)	Budapest Főváros Önkormányzata	2011. augusztus 31.	építés	

Forrás: Főpolgármesteri Hivatal Projektmenedzsment Főosztály

#### Előkészítés alatt lévő beruházások (2011. évi állapot szerint)

Beruházás címe, hrsz	Kezdet	Véghatáridő	Beruházás jellege	Beruházás tárgya	Beruházás összege
BTM Pannónia Provincia Program 1031 Budapest, Szentendrei út 133-139.	2010.	2012.	korszerűsítés, új építés	3100 m2 parkoló, 3000 m2 játszótér korszerűsítés ELMŰ épület 110 m2 fsz., látogatói WC 100 m2	418 2110 000,-
Széchenyi István Gyakorló Kereskedelmi Szakközépiskola 1088 Bp. Vas u. 9-11.	2005.	2013.	rekonstrukció	pinceszint + Fsz. +4 emelet + padlástér műemlék épület 6 200 m2-en	1 650 100 000,-
Fővárosi Roma Oktatási és Kulturális Központ Bp. VIII. ker. Szentkirályi út 7.	2009.	2012.	átalakítás	4 szintes iskolaépület átalakítása kulturális központtá	877 700 000,-
Fazekas Mihály természettudományos központ kialakítás Bp. VIII. ker. Horváth M. tér 8.	2010.	2012.	átalakítás	régi kazánház helyén 366 m2 - en laborok, kiszolgáló helyiségek kialakítása	254 068 000,-

Forrás: Főpolgármesteri Hivatal Beruházási Főosztály

# KÖRNYEZETI ELEMEK ÉS TERHELHETŐSÉGÜK

## BUDAPEST

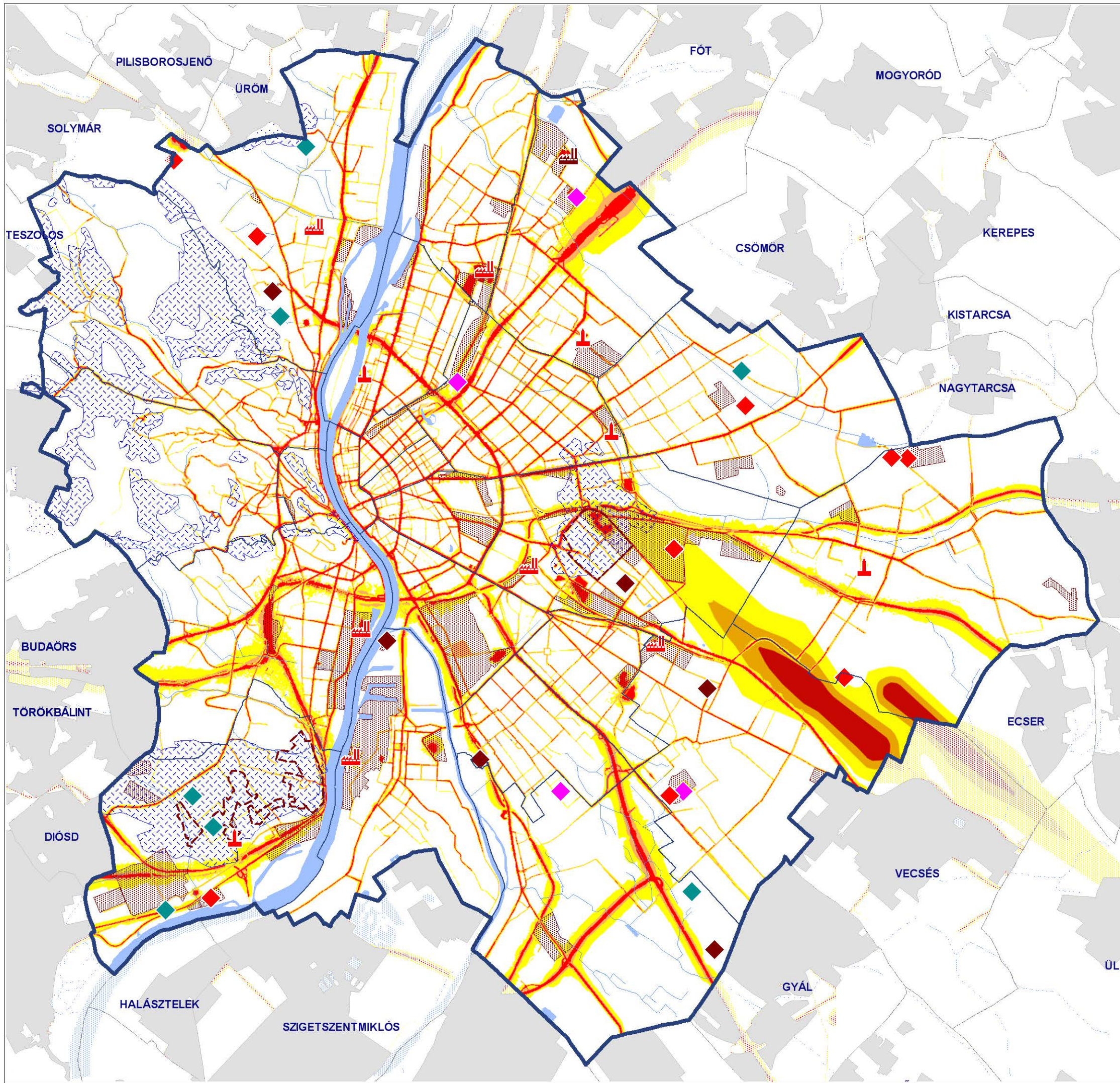

### Jelmagyarázat:

- 0 - 5 dB közötti zajterhelési konfliktus
- 5 - 10 dB közötti zajterhelési konfliktus
- 10 dB feletti zajterhelési konfliktus
- Karsztos terület
- Potenciális talajszennyezettség területei
- Alápincézett terület
- Veszélyes hulladékkezelő létesítmény
- Rekultiváció alatt álló/rekultivált hulladéklerakó
- Erőmű/hulladékhasznosító mű
- Fűtőmű

A TÉRKÉPI MELLÉKLETEK BUDAPEST ÚJ VÁROSFEJLESZTÉSI KONCEPCIÓJÁNAK HELYZETELEMZÉSÉHEZ KÉSZÜLTEK



2011. JÚLIUS HÓ

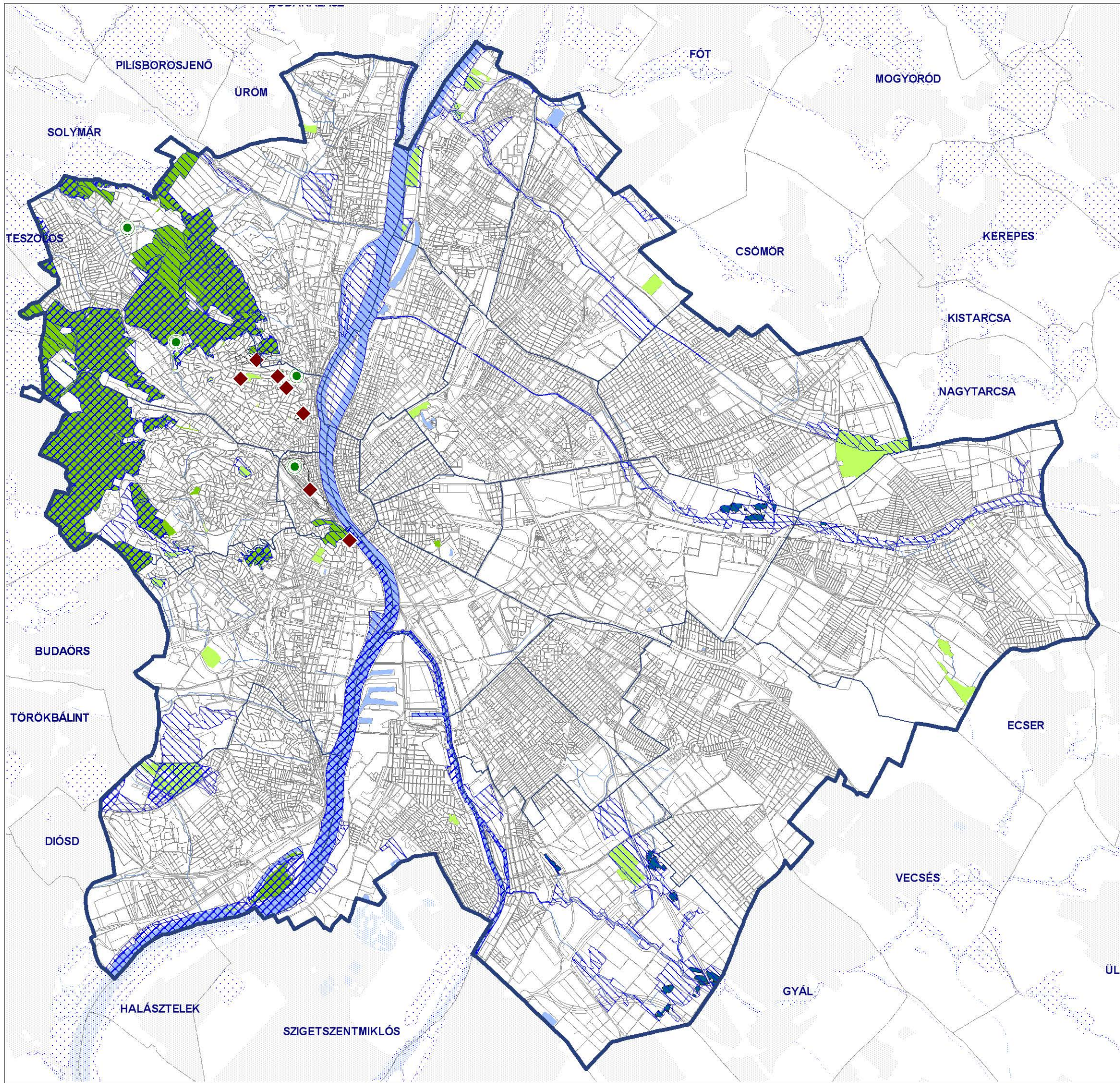

**Jelmagyarázat:**

- Országos védett természeti terület
- Ökológiai Hálózat (BATrT szerint)
- Natura 2000
- Fővárosi védett természeti terület
- Fővárosi védett természeti érték
- ◆ Fokozottan védett barlang
- Ex lege védett láp

Készült a Duna-Ipoly Nemzeti Park Igazgatóság és a Pestterv Kft. adatszolgáltatása alapján.

**A TÉRKÉPI MELLÉKLETEK BUDAPEST ÚJ VÁROSFEJLESZTÉSI KONCEPCIÓJÁNAK HELYZETELEMZÉSÉHEZ KÉSZÜLTEK**



# ZÖLDFELÜLETI INTENZITÁS

## BUDAPEST

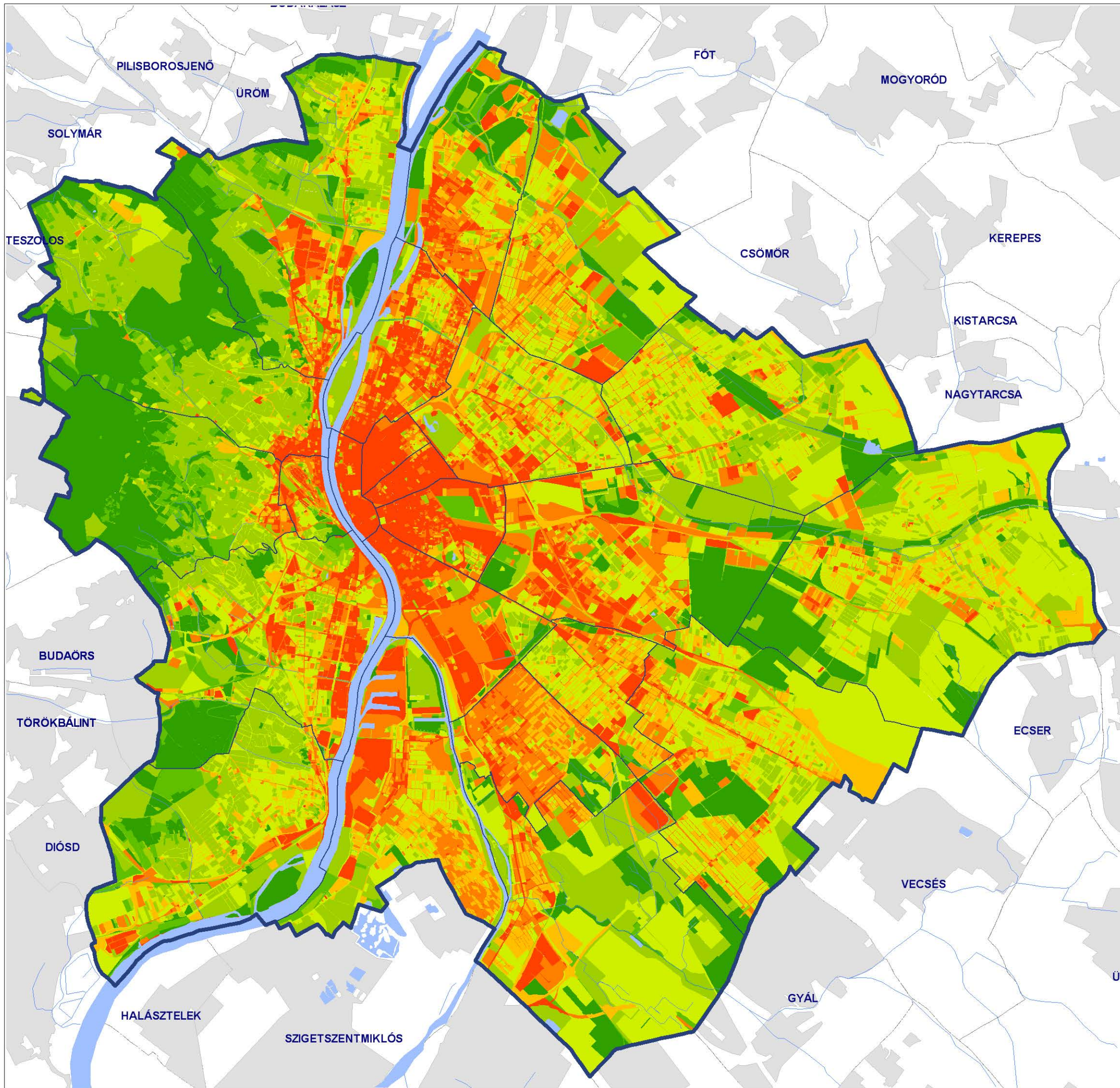

### Zöldfelületi intenzitási érték (%)

0 - 10
10 - 25
25 - 35
35 - 50
50 - 75
75 - 85
85 - 100

### A TÉRKÉPI MELLÉKLETEK BUDAPEST ÚJ VÁROSFEJLESZTÉSI KONCEPCIÓJÁNAK HELYZETELEMZÉSÉHEZ KÉSZÜLTEK

A zöldfelületi intenzitás vizsgálatához a Budapesti Corvinus Egyetem, Tájtervezési és Területfejlesztési Tanszék kutatási eredményeit használtuk fel. A vizsgálat alapját képező adatbázis 2010. július 14-én rögzített Landsat TM5 Műholdfelvétel felhasználásával készült.







2011. OKTÓBER HÓ

# ZÖLDFELÜLETI RENDSZER

## BUDAPEST

### Jelmagyarázat:

-  Erdő
-  Zöldterület (közkert, közpark)
-  Jellemzően beépítetlen, gyepszinten borított terület
-  Jelentős zöldfelülettel bíró jellemzően lakóterület
-  Jelentős zöldfelülettel bíró intézményterület

### Rekreációs zöldfelületi elemek:

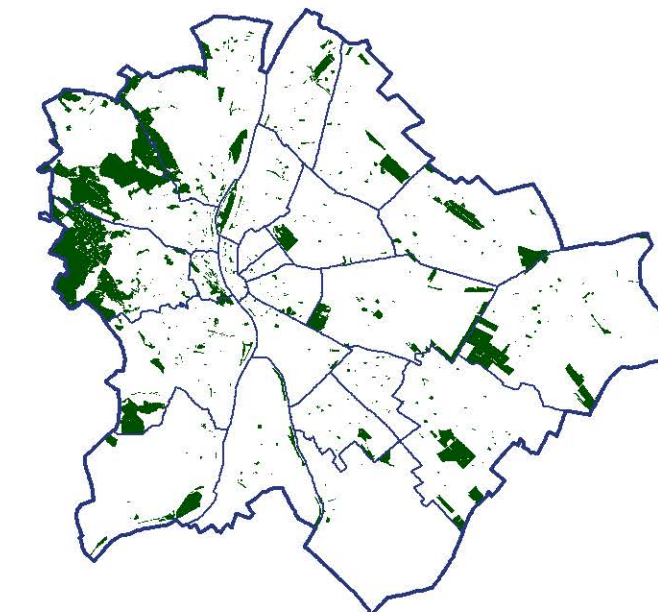

### Egyéb, kondicionáló zöldfelületi elemek:

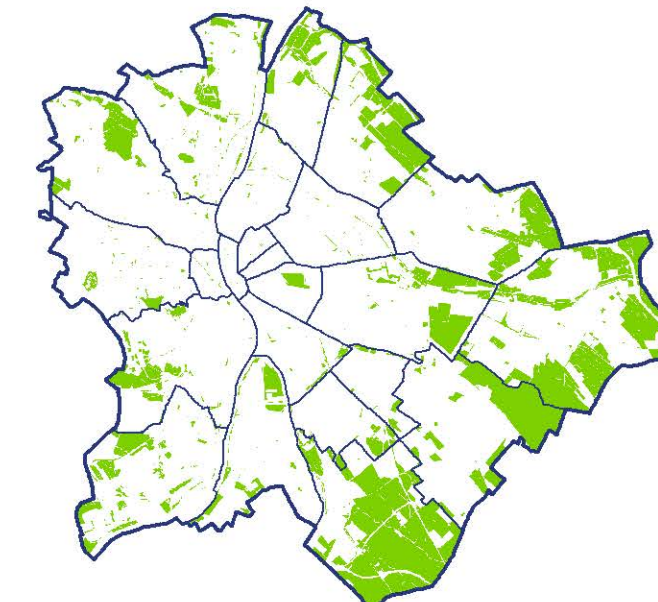

A TÉRKÉPI MELLÉKLETEK BUDAPEST ÚJ VÁROSFEJLESZTÉSI KONCEPCIÓJÁNAK HELYZETELEMZÉSÉHEZ KÉSZÜLTEK



2011. OKTÓBER HÓ

# IVS AKCIÓTERÜLETEK FEJLESZTÉSI CÉLJAI

BUDAPEST

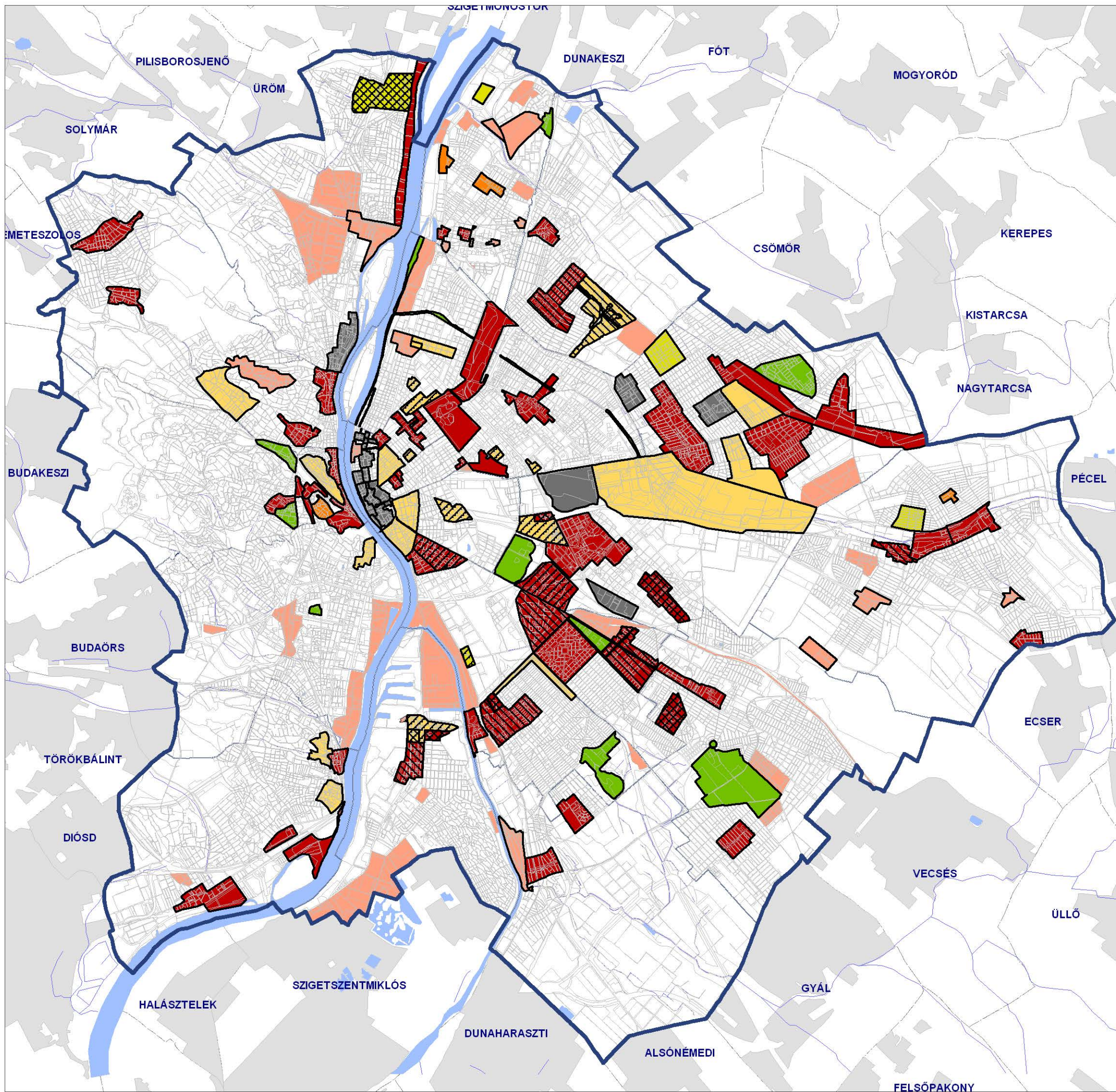

## Jelmagyarázat:

Fejlesztések fő típusai: - Új fejlesztés  
- Épületállomány rehabilitációja  
- Közterület rehabilitációja  
- Zöldfelület rehabilitációja

- Komplex fejlesztési terület, mely legalább három fejlesztési elemet tartalmaz
- Új fejlesztési terület, környezetének megújulásával
- Első sorban zöldfelületi rehabilitáció
- Közterületi rehabilitáció
- Épületállomány rehabilitációja
- Épületállomány rehabilitációja és környezetének megújulása
- Épületállomány rehabilitációja új fejlesztéssel vegyesen
- Rehabilitációval érintett fejlesztési akcióterület
- Szociális rehabilitációval érintett akcióterület
- Panelrehabilitációval érintett akcióterület

A TÉRKÉPI MELLÉKLETEK BUDAPEST ÚJ VÁROSFEJLESZTÉSI KONCEPCIÓJÁNAK HELYZETELEMZÉSÉHEZ KÉSZÜLTEK



2011. OKTÓBER HÓ

# JELENLégi TERÜLETHASZNÁLAT

## BUDAPEST

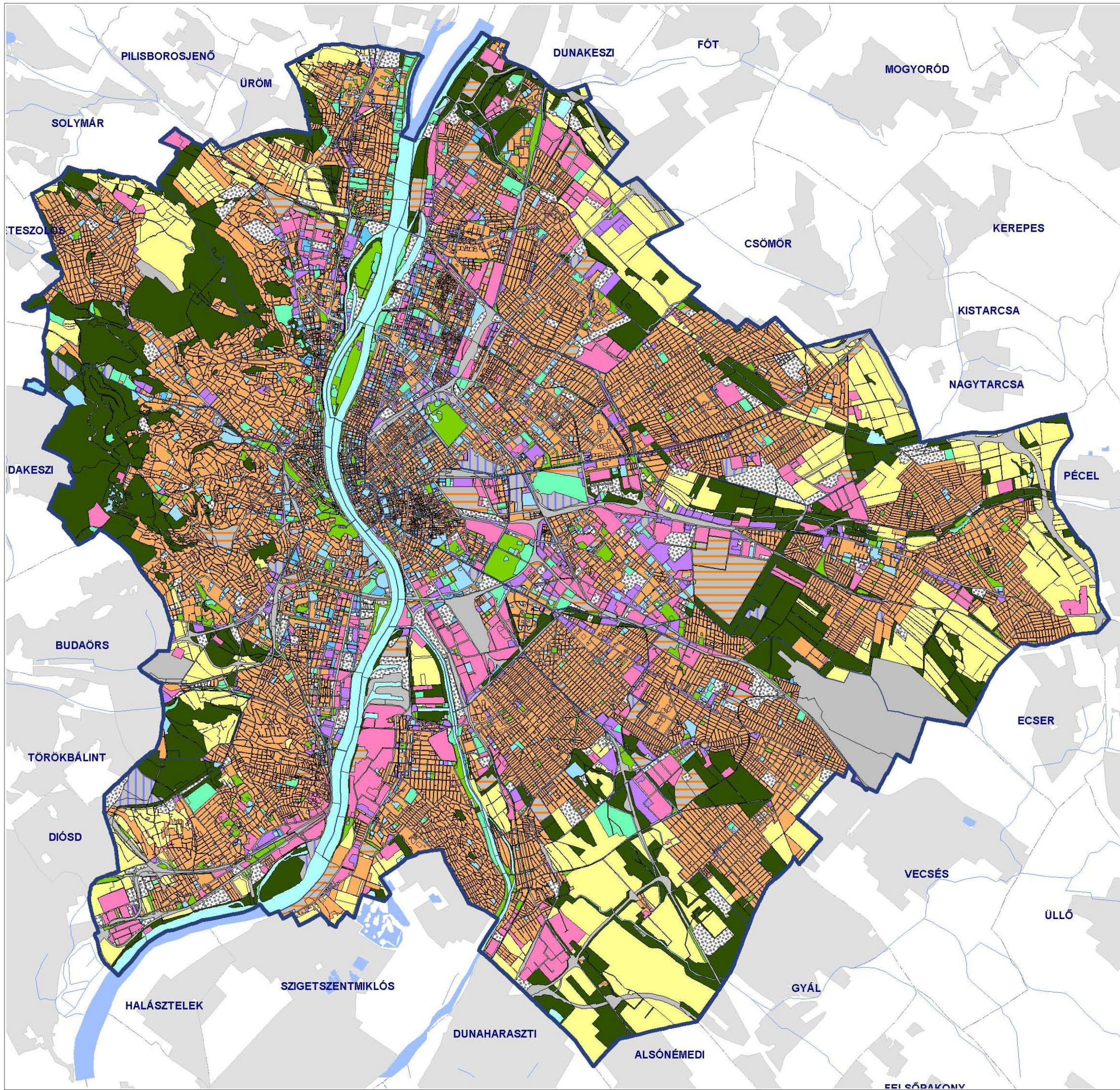

### Jelmagyarázat:

- Lakóterületek
- Intézményi területek
- Irodaterületek
- Kereskedelmi, szolgáltató területek
- Többfunkciós városias területek
- Gazdasági területek
- Rekreációs területek
- Különleges területek
- Városüzemeltetési területek
- Közlekedési területek
- Rekreációs célú zöldfelületek területei
- Természetközeli zöldfelületek területei
- Vízfelületek területei
- Mezőgazdasági terület
- Használaton kívüli területek

A TÉRKÉPI MELLÉKLETEK BUDAPEST ÚJ VÁROSFEJLESZTÉSI KONCEPCIÓJÁNAK HELYZETELEMZÉSÉHEZ KÉSZÜLTEK



2011. OKTÓBER HÓ



# KORMÁNY HATÁROZATOKBAN SZEREPLŐ KIEMELT PROJEKTEK

BUDAPEST

## Jelmagyarázat:

### Tervezett / folyamatban lévő:

- Kormány 1326/2011. (IX. 29.) Korm. határozata az új nemzeti közgyűteményi épületegyüttes koncepciójáért felelős kormánybiztos kinevezéséről és feladatairól (Ötvenhatosok terén kialakítandó új, nemzeti közgyűteményi épületegyüttes koncepciójának kidolgozása)
- 1351/2011. (X. 20.) Korm. határozat az egyes kiemelt jelentőségű budapesti beruházásokért felelős kormánybiztos kinevezéséről és feladatairól (Kiemelt jelentőségű budapesti beruházások:
  - a) Nemzeti Közszolgálati Egyetem egységes elhelyezésének biztosítása a Ludovika Campusban,
  - b) Ferencvárosi Torna Club új labdarúgó stadionjának felépítése,
  - c) Gödör Klub és a Design Terminál befejezetlen építési munkáinak befejezése,
  - d) a magyar történelmet és kultúrát, kiemelkedő személyiségeinket kortárs módon, interaktívan, könnyen befogadhatóan bemutató kiállítótér és rendezvényhelyszín megvalósítása.)
- 1352/2011. (X. 20.) Korm. határozat a budapesti Kossuth Lajos tér rekonstrukciójához és az Országház homlokzatai felújítása további ütemének elindításához kapcsolódóan
- 1353/2011. (X. 20.) Korm. határozat az Andrásy negyed részeként új nemzeti közgyűteményi épületegyüttes megvalósításához és a Hősök tere forgalomcsillapításához szükséges intézkedésekről
- 1375/2011. (XI. 8.) Korm. határozat a Várbazár rekonstrukciójáról, a Budai Várnegyed hosszú távú fejlesztéséről, valamint a budavári királyi kertek revitalizációjáról, a Budai Várnegyed és környékének közlekedési problémáinak rendezéséről
- 1384/2011. (XI. 15.) Korm. határozata a budapesti Istvánmező rehabilitációs programjáról, kiemelten a Budapesti Olimpiai Központ integrált rekonstrukciójáról (2011-2020)
- 1178/2011. (V. 31.) Korm. határozat a Nemzeti Sportközpontok Nemzeti Úszó és Vízilabda Olimpiai Központjának (Hajós Alfréd, Széchy Tamás és Császár-Komjádi Uszoda) fejlesztéséről
- 1160/2011. (V. 23.) Korm. határozat "az 1-es és a 3-as villamos vonalak továbbfejlesztésének I. üteme, a budapesti, környezeti, kötőpályás hálózat fejlesztésének részeként" című nagyprojekt támogatásának jóváhagyásáról
- 1108/2012. (IV. 11.) Korm. határozat a Tüskecsarnok befejezéséről
- 1095/2007. (XII.5.) Korm. határozat egyes kiemelt projektjavaslatok akciótervi nevesítésének jóváhagyásáról
  - A Havanna és a Gloriett lakótelepek kötőpályás kapcsolatának kialakítása a 42-es villamos vonalának meghosszabbítása
  - Budai fonódó villamosközlekedés megteremtése

### Megvalósult:

- 1095/2007. (XII.5.) Korm. határozat egyes kiemelt projektjavaslatok akciótervi nevesítésének jóváhagyásáról
  - Margit híd és a kapcsolódó közlekedési rendszer fejlesztése
  - Szt. Imre kórház rekonstrukció
  - Uzsoki utcai kórház rekonstrukció
  - XXI. kerület Csepeli gerincút kiépítése
  - Rákoskeresztúri autóbusz folyosó kialakítása



2012. OKTÓBER HÓ

