

Statisztikai függelék a helyzetelemző részhez

Gazdaság

I. táblázat: A Közép-magyarországi régió, Budapest és Pest megye gazdasági fejlettsége országos összehasonlításban

	1998-1999				2002-2003			
	GDP egy főre		működő vállalkozás ezer főre		GDP egy főre		működő vállalkozás ezer főre	
	orsz. átl. %	sorrend	orsz. átl. %	sorrend	orsz. átl. %	sorrend	orsz. átl. %	sorrend
Budapest	186	1	164	1	212	1	164	1
Pest megye	78	11	98	5	88	6	98	5
<i>Közép-Magyarország</i>	<i>148</i>	<i>1</i>	<i>140</i>	<i>1</i>	<i>164</i>	<i>1</i>	<i>140</i>	<i>1</i>

Forrás: KSH Területi Statisztikai Évkönyv 1999., KSH. Statadat, Területi adatok

Megjegyzés: a sorrend a Közép-magyarországi régió esetében a 7 régió között, Budapest és Pest megye esetében a főváros és a 19 megye között értendő.

II. táblázat: A gazdasági ágak részesedése a foglalkoztatásban (%)

	Mezőgazdaság		Ipar		Építőipar		Szolgáltatás	
	1999	2003	1999	2003	1999	2003	1999	2003
Budapest	0,3	0,4	19,1	16,8	3,5	5,6	77,1	78,9
Pest megye	5,2	3,1	35,8	30,9	5,0	3,9	54,1	60,3
<i>Közép-Magyarország</i>	<i>1,0</i>	<i>0,9</i>	<i>21,5</i>	<i>19,4</i>	<i>3,7</i>	<i>4,2</i>	<i>73,8</i>	<i>75,5</i>
Magyarország	5,4	5,5	31,0	31,0	4,0	7,6	59,9	61,2

Forrás: KSH Területi Statisztikai Évkönyv 1999., KSH Magyar Statisztikai Évkönyv, Statadat Megyei Adatok adatai alapján 2003.

III. táblázat: A gazdasági ágak súlya a Közép-magyarországi régió bruttó hozzáadott értékében, illetve a Közép-magyarországi régió súlya a gazdasági ágak bruttó hozzáadott értékében (%)

	Mezőgazdaság		Ipar		Építőipar		Szolgáltatás	
	1998	2001	1998	2001	1998	2001	1998	2001
Közép-Magyarország	1,3	1,0	20,2	18,7	4,7	5,1	73,7	75,2
Közép-Magyarország / Magyarország	10,3	10,2	30,0	31,6	42,6	43,6	50,0	51,4
Budapest / Magyarország	3,3	2,8	21,5	21,6	30,0	30,8	42,9	42,6
Pest megye / Magyarország	7,0	7,4	8,5	10	12,6	12,9	7,1	8,8

Forrás: Regionális gazdaságpolitikai program, Kopint-Datorg, 2000., KSH, A GDP területi megoszlása 2002-ben, 2004.

IV. táblázat: Külföldi érdekeltségű vállalkozások területi megoszlása (%)

	Külföldi érdekeltségű vállalkozások		Külföldi működő tőke	
	1999	2003	1999	2003
Közép-Magyarország / Magyarország	59	60,5	66	61,9
Budapest / Magyarország	52	52,5	57	46,8
Pest megye / Magyarország	7	8	9	15,1
Budapest / Közép-Magyarország	88	86,8	86	75,6

Forrás: KSH Területi Statisztikai Évkönyv 1999., KSH Statadat, Területi adatok 2003.

V. táblázat: Működő vállalkozások száma létszám-kategória szerint

	0 fő, ismeretlen		1-9 fő		10-19 fő		20-49 fő		50-249 fő		250- fő		Összesen	
	1999	2003	1999	2003	1999	2003	1999	2003	1999	2003	1999	2003	1999	2003
Budapest	156083	147733	72604	92021	4387	5255	2481	2898	1165	1394	336	292	237056	249593
Pest megye	54446	57974	23814	36121	1381	1844	733	967	346	417	68	71	80788	97394
Közép-Magyarország	210529	205707	96418	128142	5768	7099	3214	3865	1511	1811	404	363	317844	346987
KMR/Magyarország (%)	39	37	40	43	40	41	38	39	32	37	64	67	40	39

Forrás: KSH Területi Statisztikai Évkönyv 1999., KSH Magyar Statisztikai Évkönyv, Statadat Megyei Adatok adatai 2003.

VI. táblázat: Alkalmazásban állók megoszlása gazdasági áganként (%), 2003

		Pest megye	Budapest	Régió	Országos	KMR/Magyarország
A, B	Mezőgazdaság, vadgazdálkodás, erdőgazdálkodás, halászat	6 776	3 503	10 279	215200	5
C	Bányászat	407	742	1 149	12800	9
D	Feldolgozóipar	63 171	152 466	215 637	925500	23
E	Villamosenergia-, gáz-, gőz-, vízellátás	2 998	9 571	12 569	68200	18
C-E	Ipar	66 576	162 779	229 355	1006500	23
F	Építőipar	12 106	38 000	50 106	299400	17
G	Kereskedelem, javítás	50 244	112 436	162 680	553100	29
H	Szálláshely-szolgáltatás, vendéglátás	4 835	28 138	32 973	139400	24
I	Szállítás, raktározás, posta, távközlés	9 622	154 448	164 070	303200	54
J	Pénzügyi tevékenység	1 102	43 680	44 782	72800	62
K	Ingatlanügyletek, gazdasági szolgáltatás	12 932	103 684	116 616	265900	44
L	Közigazgatás, védelem, társadalombiztosítás	12 085	158 958	171 043	295400	58
M	Oktatás	21 604	60 528	82 132	329000	25
N	Egészségügyi, szociális ellátás	12 565	68 600	81 165	267200	30
O	Egyéb közösségi, személyi szolgáltatás	4 840	32 965	37 805	174800	22
	ÖSSZESEN	215 285	967 719	1 183 004	3921900	30

Forrás: KSH Statadat, Megyei adatok 2003, Magyar Statisztikai Évkönyv 2003. adatai

VII. táblázat: A megyei székhelyű ipari szervezeteknél alkalmazásban állók száma

Megnevezés	Közép-Magyarország		Budapest		Pest megye		Közép-Magyarország / Magyarország	
	fő		fő		fő		%	
	1999	2003	1999	2003	1999	2003	1999	2003
Élelmiszerek, italok és dohánytermék	28395	22031	18438	15331	9957	6700	22	18
Textília, ruházati, bőrtermék	26408	15696	22468	14714	3940	982	20	16
Fa, papír és nyomdatermék	22974	14314	18807	11710	4167	2604	44	23
Vegyipar	40278	29266	34196	25523	6082	3743	49	29
Gépipar	72706	63566	50883	39950	21823	23616	34	20
Feldolgozóipar összesen	224041	159424	168756	116920	55285	42504	30	22
Villamosenergia, gáz, hő és vízellátás	15857	12006	12920	9409	2937	2597	20	20
Ipar összesen	240422	172009	181738	126851	58684	45158	29	22

Forrás: KSH Területi Statisztikai Évkönyv 1999., KSH Statadat, Megyei adatok 2003, Magyar Statisztikai Évkönyv 2003. adatai

VIII. táblázat: Ipari termelés ágazat szerint (%)

Megnevezés	Közép-Magyarország		Budapest		Pest megye	
	1999	2003	1999	2003	1999	2003
Bányászat	0	0	0	0	1	0
Élelmiszerek, italok és dohánytermék	14	14,8	13	15,8	17	13,9
Textília, ruházati, bőrtermék	3	1,5	3	1,8	2	0,7
Fa, papír és nyomdatermék	9	5,9	10	6	9	5,5
Vegyipar	27	25	31	27	12	5,62
Gépipar	3	34,76	2	31,47	5	55,9
Feldolgozóipar összesen	5	88	4	87	6	90,1
Villamosenergia, gáz, hő és vízellátás	26	11,6	25	12,5	29	9,1
Ipar összesen	100	100	100	100	100	100

Forrás: KSH Budapesti és Pest megyei Statisztikai Évkönyv 1999., KSH Statadat, Megyei adatok 2003.

IX. táblázat: Ipari export értékesítés aránya ágazat szerint (%), 1999

Megnevezés	Közép-Magyarország	Budapest	Pest megye
Bányászat	2	0	2
Élelmiszerek, italok és dohánytermék	18	19	15
Textília, ruházati, bőrtermék	52	55	34
Fa, papír és nyomdatermék	19	13	47
Vegyipar	35	36	31
Nemfém ásványi termék	13	12	16
Kohászat és fémfeldolgozás	41	44	31
Gépipar	64	62	72
Egyéb feldolgozóipar	45	45	48
Feldolgozóipar összesen	40	39	43
Villamosenergia, gáz, hő és vízellátás	7	9	0
Ipar összesen	36	36	35

Forrás: KSH Budapesti és Pest megyei Statisztikai Évkönyv 1999.

X. táblázat: A kereskedelmi szálláshelyek összetétele és forgalma

	Kereskedelmi szállásférőhelyek száma az ország %-ban		Szállodai férőhelyek száma az ország %-ban		Kereskedelmi szálláshelyek vendégforgalma az országos %-ban		Szállodák vendégforgalma az országos %-ban	
	1999	2003	1999	2003	1999	2003	1999	2003
Budapest	12,1	12,9	25,9	30,2	30,9	27,8	42,2	40,9
Pest megye	3,0	2,7	3,0	2,7	3,8	2,8	3,2	2,5
Közép-Magyarországi Régió	15,1	15,7	28,9	32,9	34,7	30,6	45,4	43,4
Ország	100	100	100	100	100	100	100	100

Forrás: KSH, Területi Statisztikai Évkönyv, 1999., KSH, Magyar Statisztikai Évkönyv, 2003. adatai alapján

XI. táblázat A Közép-Európai fővárosok kongresszusi turisztikai infrastruktúrája

Város	Befogadóképesség (fő)	Kongresszusi termek száma	Kiállítási terület (m ²)
Budapest	1755	8	1000
Prága	2800	19	16500
Bécs	4300	14	7000
Varsó	2800	7	1000

Forrás: Dr. Michalkó Gábor: A városi turizmus. MTA Földrajztudományi Intézet, 1999.

Társadalmi környezet és humán erőforrás

XII. táblázat: A népességszám alakulása a régióban az 1980-as érték százalékában

	1980	1990	2000	2002
Budapest	100% = 2059347	97,9	88,0	83,5
Pest megye	100% = 973709	97,5	106,1	113,5
Közép-Magyarországi Régió	100% = 3033056	97,8	93,8	93,1
Ország	100% = 10709463	96,9	93,8	94,7

Forrás: KSH Területi Statisztikai Évkönyv, 2003.

XIII. táblázat: Népesedési trendek

	1000 lakosra jutó éves születések száma				1000 lakosra jutó halálozások száma				1000 lakosra jutó természetes szaporodás			
	1985	1990	1995	2002	1985	1990	1995	2002	1985	1990	1995	2002
Budapest	10,0	9,6	8,6	8,6	15,2	14,7	14,8	13,8	-5,2	-5,1	-6,2	-5,2
Pest megye	12,4	12,1	11,7	10,3	13,6	13,7	13,7	11,8	-1,2	-1,6	-2,0	-1,5
Közép-Magyarországi Régió	10,8	10,4	9,7	9,3	14,7	14,4	14,4	13,0	-3,9	-4,0	-4,7	-3,7
Ország	12,3	12,1	11,0	9,5	14,0	14,1	14,2	13,1	-1,7	-2,0	-3,2	-3,5

Forrás: KSH Területi Statisztikai Évkönyv, 2003.

XIV. táblázat: A népesség korösszetétele

	15 év alattiak aránya (%)	15-39 évesek aránya (%)	40-59 évesek aránya (%)	60 év felettek aránya (%)
Budapest	12,6%	35,7%	27,9%	23,8%
Pest megye	17,5%	36,3%	27,8%	18,4%
Közép-Magyarországi Régió	14,5%	35,9%	27,9%	21,7%
Ország	16,1%	35,4%	27,7%	20,8%

Forrás: KSH Területi Statisztikai Évkönyv, 2003.

XV. táblázat: A népesség iskolai végzettsége a megfelelő korúak százalékában 2001 (%)

	Budapest	Pest megye	Közép- Magyarország	Magyarország
15 éves és idősebb népességből legalább az általános iskola nyolc osztályát elvégezte	94,3	89,9	92,1	89,8
18 éves és idősebb népességből legalább befejezett középiskolai végzettségű	59,6	38,1	48,85	38,8
25 éves és idősebb népességből befejezett felsőfokú végzettségű	38,4	11,7	25,05	13,6

Forrás: A Magyar régiók zsebkönyve 2003, KSH 2004..

XVI. táblázat: A születéskor várható átlagos élettartam, év

Területi egység,	1990		2000		2001		2002	
	férfi	nő	Férfi	nő	férfi	nő	férfi	Nő
Budapest	66,30	73,78	68,56	75,98	69,28	76,52	70,11	77,18
Pest	63,81	73,33	66,73	75,16	68,68	76,54	68,59	76,43
Közép- Magyarország	67,90	75,73	69,10	76,53	69,55	76,94
Ország összesen	65,13	73,71	67,11	75,59	68,15	76,46	68,26	76,56

Forrás: A Közép-magyarországi régió szociális helyzetelemzése, 2004. október, Budapesti Szociális Forrásközpont

XVII. táblázat: A Közép-Magyarországi régióban működő felsőoktatási intézmények, 2003.

Megnevezés	Budapest	Pest megye	Közép-magyarország	Országos
Intézmény	32	3	35	66
Hallgató összesen	149 288	34 800	184 088	381 560
Nappali tagozatos hallgató	81 420	10 727	92 147	193 155
Egyetemi	53 808	3 949	57 757	105 927
Főiskolai	36 271	5 355	41 626	98 983

Forrás: A Magyar régiók zsebkönyve 2003, KSH 2004.

XVIII. táblázat Tudományos kutatás és kísérleti fejlesztés (2002)

Térség	Kutató-fejlesztő hely	Országos %-ában	Kutatók-fejlesztők létszáma	Országos %-ában	Folyó költség (millió Ft)	Országos %-ában	Beruházás (millió Ft)	Országos %-ában	K+F projektek száma	Országos %-ában
Budapest	1041	42,9	25 639	52,6	90 952	65,9	15 716	60,2	11 167	50,2
Pest megye	177	7,3	2282	4,7	6 223	4,5	1 339	5,1	1 374	6,2
Közép-Magyaró.	1218	50,2	27 921	57,3	97 175	70,5	17 055	65,3	12 541	56,4
Közép-Dunántúl	170	7,0	2 615	5,4	8 119	5,9	2784	10,7	1750	7,9
Nyugat-Dunántúl	162	6,7	2 310	4,7	4 261	3,1	952	3,6	1 435	6,5
Dél-Dunántúl	191	7,9	3 138	6,4	5 229	3,8	838	3,2	1 294	5,8
Észak-Magyaró.	136	5,6	2 422	5,0	3 210	2,3	396	1,5	1073	4,8
Észak-Alföld	256	10,6	4 730	9,7	9 323	6,8	1819	7,0	1 933	8,7
Dél-Alföld	293	12,1	5 951	12,2	10 606	7,7	2 281	8,7	2 202	9,9
Összesen	2 426	100,0	48 727	100,0	137 923	100,0	26 125	100,0	22 228	100,0

Forrás: A Magyar régiók zsebkönyve 2003, KSH 2004., saját számítások

XIX. táblázat: Működő kórházi ágyak száma (db)

Térség	1998	1999	2000	2001	2002	2003
Budapest	24348	24259	23932	22782	22943	22523
Pest	3808	3839	3854	3590	3606	3867
KMR	28156	28098	27786	26372	26549	26390
Ország	83770	83992	83430	80504	80340	79.832

Forrás: Teir KSH Területi statisztikai adatok rendszere (Egészségügyi, szociális ellátás), KSH 2004, Magyar Statisztikai Évkönyv 2003.

XX. táblázat: Járóbeteg-szakellátás

Térség	Teljesített orvosi munkaóra		Gyógykezelési eset, 1000		1000 lakosra jutó teljesített évi munkaóra		1000 lakosra jutó gyógykezelési eset	
	2002	2003	2002	2003	2002	2003	2002	2003
Budapest	5.236.970	5.034.054	57.215,6	57.259,4	3.028	2.940	33.083	33.440
Pest	1.122.257	1.106.609	12.599,2	14.841,9	1.023	993	11.480	13.312
KMR	53.59.227	6.140.663	69.814,8	72101,3	4.051	3.933	44.563	46.752
Ország	16.505.000	16.655.000	179.471	194.467	-	-	-	-

Forrás: KSH 2004, Magyar Statisztikai Évkönyv 2003.

XXI. táblázat: Házi és házi gyermekorvosi alapellátás

Térség	Működő házi orvosok száma (fő)			Működő házi gyermekorvosok száma (fő)			Egy házi-orvosra és házigyermek-orvosra jutó lakos
	1998 (fő)	2003 (fő)	változás 1998-2003 között (fő)	1998 (fő)	2003 (fő)	változás 1998-2003 között (fő)	
Budapest	1.011	976	-35	354	345	-9	1 291
Pest	478	469	-9	173	178	+5	1 738
KMR	1.489	1.445	-44	527	523	-4	-
<i>Ország</i>	<i>5 212</i>	<i>5 106</i>	<i>-106</i>	<i>1 570</i>	<i>1 582</i>	<i>+12</i>	<i>1 513</i>

Forrás: Teir KSH Területi statisztikai adatok rendszere (Egészségügyi, szociális ellátás), KSH 2004, Magyar Statisztikai Évkönyv 2003.

XXII. táblázat: 100 lakásra jutó lakosok száma, fő - 2003

Közép-Magyarországi Régió	Budapest	Pest megye	Országos átlag	Vidéki átlag
228	204	275	245	252

Forrás: A Magyar régiók zsebkönyve 2003, KSH 2004.

I. ábra: Halálloki struktúra Pest megyében, 0-X éves férfiak, 2002.

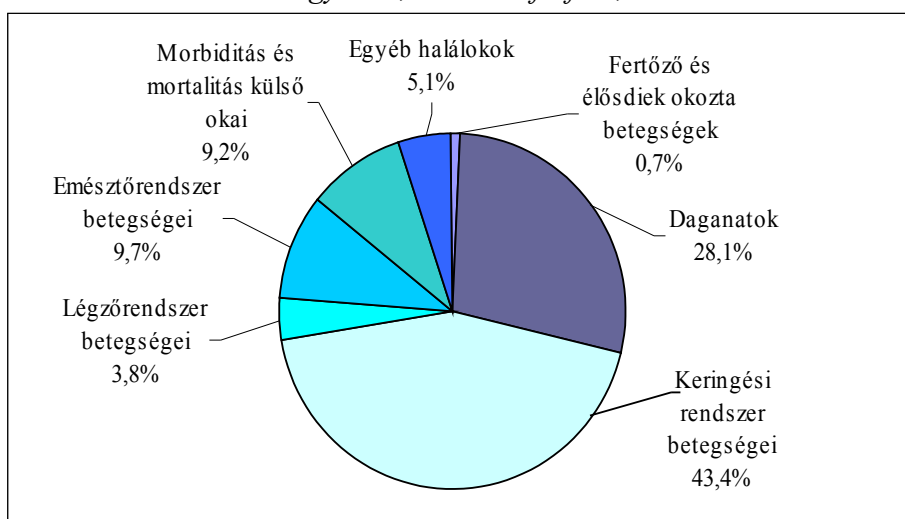

Forrás: Nem fertőző betegségek epidemiológiája 2003. évi jelentés, Állami Népegészségügyi és Tisztiorvosi Szolgálat Pest Megyei Intézete

II. ábra: Halálloki struktúra Pest megyében, 0-X éves nők, 2002

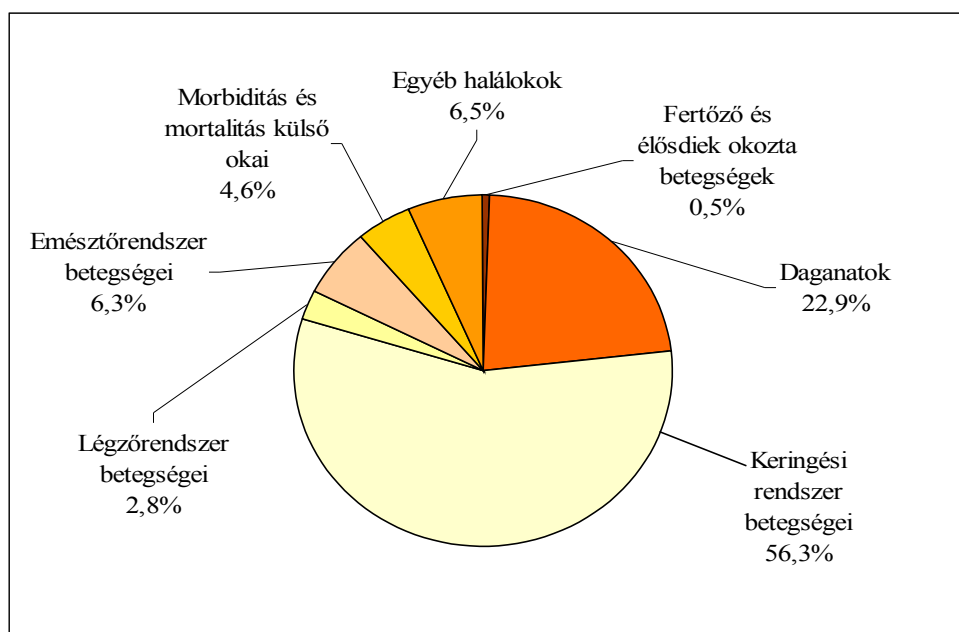

Forrás: Nem fertőző betegségek epidemiológiája 2003. évi jelentés, Állami Népegészségügyi és Tisztiorvosi Szolgálat Pest Megyei Intézete

III. ábra: Haláloki struktúra Budapest, 0-X éves férfiak, 2002.

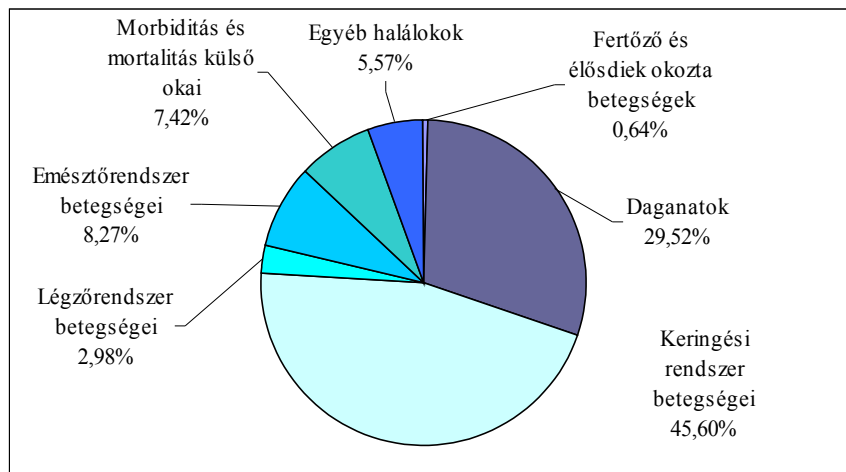

Forrás: Nagy Csilla, Juhász Attila: Budapest lakosságának egészségi állapota 2002., ÁNTSZ Budapest Fővárosi Intézete Nemfertőzőbetegségek Epidemiológiai Osztálya

IV. ábra: Haláloki struktúra Budapest, 0-X éves nők, 2002.

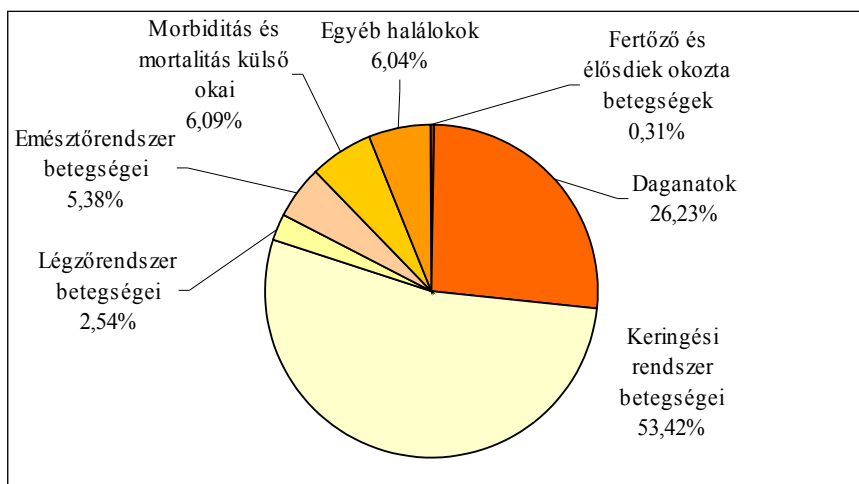

Forrás: Nagy Csilla, Juhász Attila: Budapest lakosságának egészségi állapota 2002., ÁNTSZ Budapest Fővárosi Intézete Nemfertőzőbetegségek Epidemiológiai Osztálya

Települési és természeti környezet állapota

XXIII. táblázat: Szennyvízcsatornahálózat-hossza (km)

	1980	1990	1999	2000	2001	2002
Budapest	2 509,5	3 420,5	4 099,3	4 183,3	4 273,7	4402,1
Pest megye	313,8	647,5	2 843,9	3 397,9	3 763,4	4565,1

Forrás: KSH

XXIV. táblázat: Főnyomó- és elosztó vízcsőhálózat hossza (km)

	1980	1990	2000	2001	2002
Budapest	3969	4340	4509	4520	4554
Pest megye	3769	5662	7405	7498	7607

Forrás: KSH

XXV. táblázat: Szennyvízcsatorna-hálózattal rendelkező települések Pest megyében (db)

	1980	1990	2000	2001	2002
Pest megye	41	43	98	102	118

Forrás: KSH

XXVI. táblázat: Szennyvízcsatorna-hálózatba bekapcsolt lakások aránya (%)

	1985	1990	1995	2000	2001	2002	2003
Budapest	84,0	87,0	90,0	91,3	92,6	93,3	94,1
Pest megye	12,4	14,5	18,6	35,0	38,0	42,4	47,4
Régió	62,6	65,2	68,1	73,6	74,8	76,6	78,8

Forrás: KSH

XXVII. táblázat: Elszállított hulladék mennyisége (1000 m³)

	2001	2002	2003
Budapest	885	887	916
Pest megye	361	375	384
Régió	1246	1262	1300
Magyarország	4 189	4 290	4 384

Forrás: KSH

XXVIII. táblázat: 2001. és 2002. évben „Településközpontok funkcióbővítése” célra támogatást kapott települések

Nyertes pályázók	
2001	2002
Csemő Község Önkormányzata	Dunaharaszti Polgármesteri Hivatal
Dunakeszi Város Önkormányzat	Fót Nagyközség nkormányzata
Úröm község Önkormányzat Polgármesteri Hivatala	Budakeszi Város Önkormányzata
Érd Város Önkormányzata	Színek Világa Alapítvány
Nagymaros Város Önkormányzata	Nagykáta Város Önkormányzata
Nagykáta Város Önkormányzata	Nagykáta Város Önkormányzata
Bugyi Nagyközség Önkormányzata	Dány Község Önkormányzata
Dabas Város Önkormányzata	Albertirsa Nagyközségi Önkormányzat
Jászkarajenő Önkormányzat	Érdi Közéleti és Kulturális Társaskör
Monor Város Önkormányzata	Dicséjétek az Urat Közhasznú Alapítvány
Biatorbágy Nagyközség Képviselő- testülete	Csemő Község Önkormányzata
Tököl Város Önkormányzata	Csemő Község Önkormányzata
Budapest Főváros III. kerület Óbuda- Békásmegyer Önkormányzat	Budakeszi Város Önkormányzata
Maglód Nagyközségi Önkormányzat	Törtel Község Önkormányzata
Budakalász Nagyközség Önkormányzata	Pilisszentiván Község Önkormányzata
Tápió Közalapítvány	Abony Város Önkormányzata
Nagykáta Város Önkormányzata	Dunavarsány Nagyközség Önkormányzata
Szilasligetért Közhasznú Egyesület	Göd Város Önkormányzata Polgármesteri Hivatal
Leányfalu Nagyközség Önkormányzata	Erdőkertes Község Önkormányzata
Nagykőrös Város Önkormányzat	Budapest Főváros III. kerület Óbuda- Békásmegyer Önkormányzat
Nagykőrös Város Önkormányzat	Cegléd Város Önkormányzata
Alsónémedi Önkormányzat Polgármesteri Hivatala	Nagymaros Város Önkormányzata
Alsónémedi Önkormányzat Polgármesteri Hivatala	Nagymaros Város Önkormányzata
	Diósd Község Önkormányzata

V. ábra: Tájkarakter, településrendszer, épített környezet, térszerkezet: tájtípusok, területhasználat

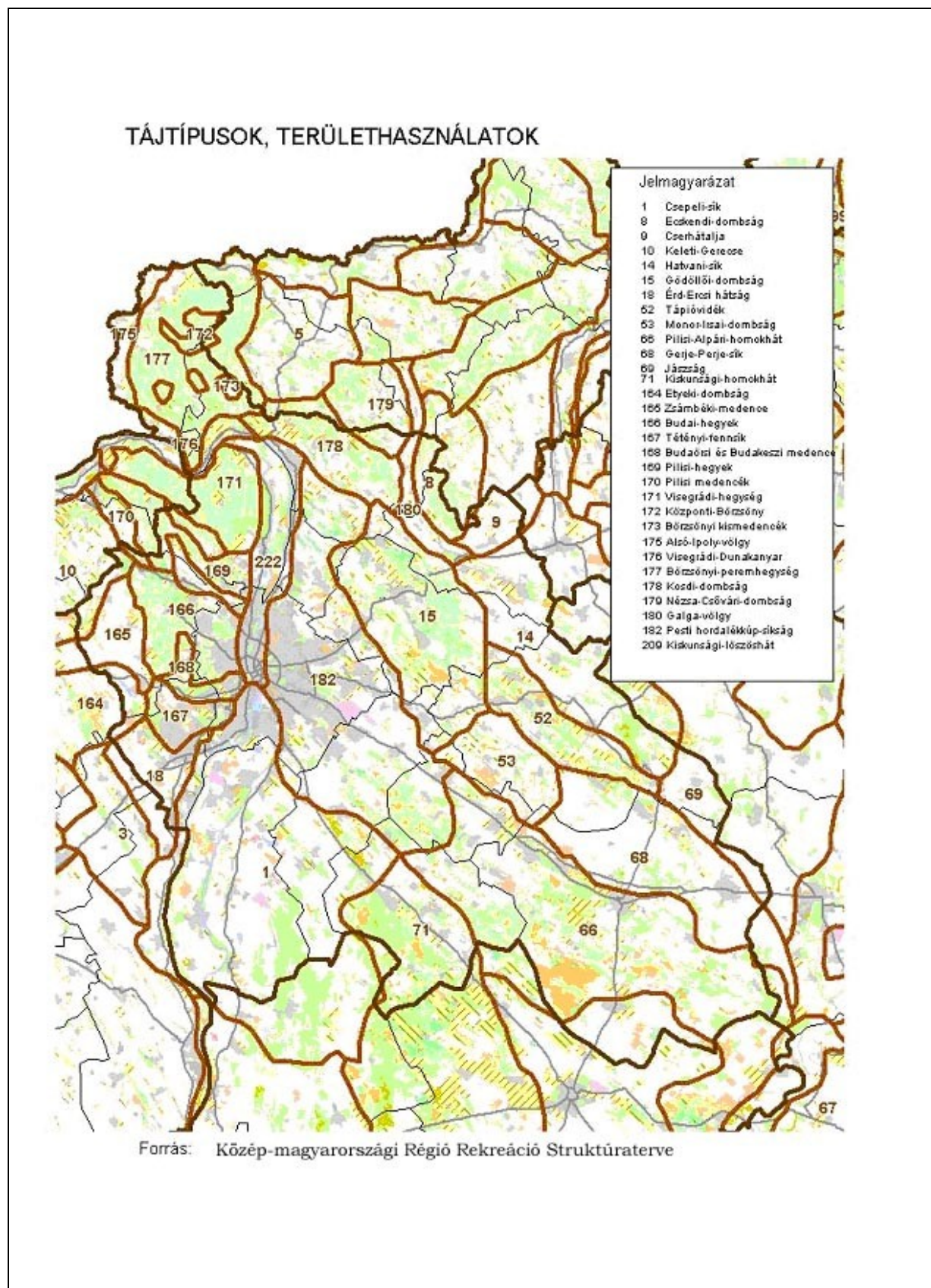

VI. ábra: Tájkarakter, településrendszer, épített környezet, térszerkezet: egyedi tájérték

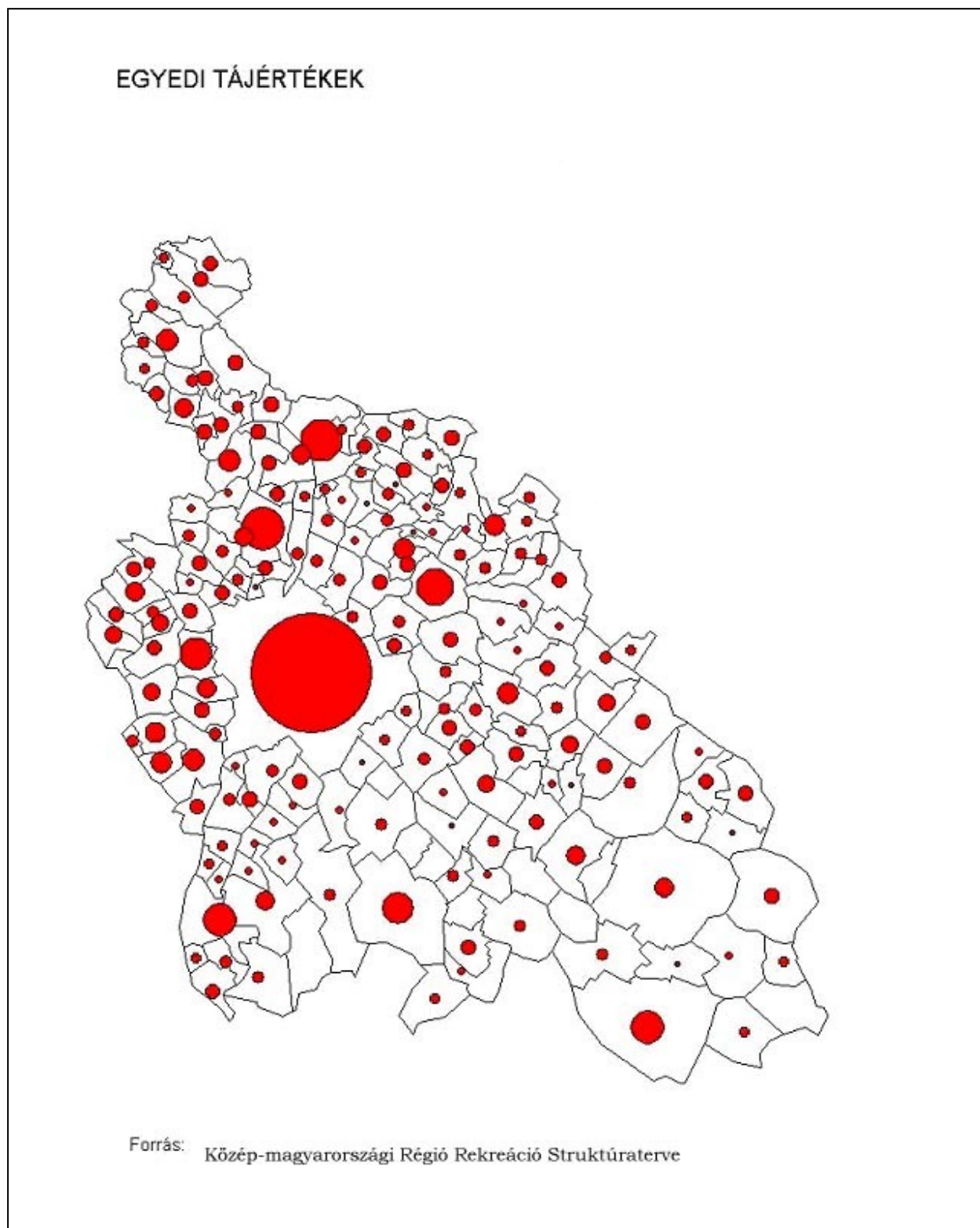

Közlekedés

XXIX. táblázat: Budapest autóbusz-hálózata

	2000	2001	2002	2003
A hálózat hossza, km ^{a)}	736	753	763	776
Autóbusz, darab	1 423	1 408	1 397	1 408
Szállított utas, ezer fő	582 163	583 419	575 585	570 469
Utaskilométer, millió	2 923	2 928	2 885	2 857
Vonaljegy Budapesten, Ft	95	100	106	122,5

Forrás: Magyar Statisztikai Évkönyv 2003, KSH

a) Az 50 főt vagy többet foglalkoztató vállalkozások adatai alapján.

XXX. táblázat: Budapest villamos- és trolibusz-hálózatának jellemzői

	2000	2001	2002	2003
Villamos vonalak hossza, km	158	157	155	154
Trolibuszvonalak hossza, km	65	65	66	66
Motor- és ikerkocsi, db	730	720	723	756
Pótkocsi, db	71	70	54	53
Trolibuszok, db	168	163	168	165
Szállított utasok, ezer fő	457 862	458 516	452 583	448 928
Utaskilométer, millió	1 243	1 244	1 228	1 218
Menetdíjbevétel, millió Ft	8 632	9 285	9 537	10 582

Forrás: Magyar Statisztikai Évkönyv 2003, KSH

XXXI. táblázat: Budapest metró-, földalatti- és HÉV-hálózata

	2000	2001	2002	2003
Metróvonalak hossza, km	30,1	30,1	30,1	30,1
Millenniumi Földalatti Vasút vonalhossza, km	4,5	4,5	4,5	4,5
Metró-motorkocsi, db	380	380	380	380
Földalatti motorkocsi, db	23	23	23	23
Metrón és földalattin szállított utasok, ezer fő	323 367	323 026	317 911	315 046
Utaskilométer, millió	1 358	1 357	1 335	1 323
Helyiérdekű vasút építési hossza, km	103	103	103	103
Ebből:				
Kétvágányú	76	76	76	76
Villamosított	103	103	103	103
A helyiérdekű vasútvonalak vágányhossza, km	240	240	240	240
Helyiérdekű vasúti személykocsik, db	294	294	294	294
Helyiérdekű vasúton szállított utasok, ezer fő	64 982	64 526	63 720	63 494
Utaskilométer, millió	565	560	553	553
Menetdíjbevétel, millió Ft				
metró, földalatti	5 860	6 287	6 429	7 284
helyiérdekű vasút	1 617	1 704	1 774	1 980

Forrás: Magyar Statisztikai Évkönyv 2003, KSH

XXXII. táblázat: A távolsági autóbusz-közlekedés jellemzői (ezer fő)

Év	Szállított utas	Ebből Pest megye helyi közlekedése
1990	116 506	38 952
2000	105 121	20 177
2001	103 462	19 405
2002	103 271	20 262

Forrás: Pest Megyei Statisztikai Évkönyv 2002, KSH

XXXIII. táblázat: Összehasonlító táblázat a Közép-magyarországi régió vasúti hálózat kiépítettségének minőségi mutatóiról

	Vonalsűrűség vkm/1000 km ²	Kétvágányú pályák aránya %	Villamos üzemű pályák aránya %	Korszerű állomási berendezések aránya %
EU		41,2	46,4	
Magyarország	83,53	16,6	32,2	
Közép- magyarországi régió	93,5	56,4	81,6	57,3
Budapest	312	67,9	86,5	41,7
Pest megye	76,4	52,8	79,9	63,8

Forrás: A Közép-magyarországi Régió Közlekedés-fejlesztésének Integrált Stratégiai Terve és Operatív Programja, Közlekedés Kft., 2003

XXXIV. táblázat: Összehasonlító táblázat a magyar régiók úthálózatáról, 2003

Régió	Országos közutak hossza, km	Ebből km		100 m ² területre jutó közutak, km
		Autópályák és autóutak	Elsőrendű főutak	
Közép- Magyarország	2 606	159	292	37,7
Közép- Dunántúl	3 938	151	350	35,4
Nyugat- Dunántúl	4 883	71	239	43,1
Dél-Dunántúl	4 366	53	273	30,8
Észak- Magyarország	4 764	130	310	35,5
Észak-Alföld	4 954	7	422	27,9
Dél-Alföld	5 025	61	291	27,4

Forrás: Magyar Statisztikai Évkönyv 2003, KSH

XXXV. táblázat: Táblázat a magyar régiók úthálózatáról, változás 2000 és 2003 közt

Régió	Országos közutak hossza, km	Ebből km		100 m ² területre jutó közutak, km
		Autópályák és autóutak	Elsőrendű főutak	
Közép-Magyarország	+ 4	+ 1	- 1	+ 0,1
Közép-Dunántúl	- 30	+ 13	- 9	+ 0,1
Nyugat-Dunántúl	+ 49	- 1	0	0
Dél-Dunántúl	+ 35	+ 35	- 1	+ 0,2
Észak-Magyarország	+ 109	+ 66	+ 11	+ 0,8
Észak-Alföld	+ 49	+ 7	+ 4	+ 0,2
Dél-Alföld	+ 13	+ 5	0	+ 0,1

Forrás: Területi Statisztikai Évkönyv 2000, KSH

XXXVI. táblázat: Az önkormányzati közutak és a parkolók kerületenként, 2000-2002

Kerület	Belterületi utak hossza, km		Ebből burkolt utak hossza, km		Képített parkolók területe, 1000 m ²
	2000	2002	2000	2002	
1.	59	59	59	58	19
2.	284	286	252	255	14
3.	301	301	230	231	158
4.	143	147	141	144	161
5.	47	47	47	47	21
6.	35	35	35	35	0
7.	35	36	35	36	8
8.	70	71	70	71	44
9.	91	92	89	91	31
10.	210	210	181	181	118
11.	302	303	255	258	185
12.	179	179	159	159	17
13.	141	141	139	139	94
14.	207	208	190	191	105
15.	192	194	141	150	94
16.	321	321	241	249	7
17.	391	391	192	206	2
18.	334	334	301	304	50
19.	140	140	139	139	36
20.	165	165	107	119	58
21.	223	223	139	147	42
22.	261	264	155	172	11
23.	140	141	59	67	2
Összesen:	4 270	4 289	3 353	3 452	1 277

Forrás: Budapesti Statisztikai Évkönyv 2000 és 2002, KSH

XXXVII. táblázat: Közúti közlekedési balesetek, Budapest

	1990	2000	2001	2002	2003
Halálos baleset	304	114	108	101	97
Súlyos sérülé- s baleset	1 949	953	974	996	1 032
Könnyű sérülé- s baleset	3 132	2 576	2 841	3 144	3 133
Összes baleset	5 385	3 643	3 923	4 241	4 262

Forrás: Budapesti Statisztikai Évkönyv 2000 és 2002, KSH

XXXVIII. táblázat: Közúti közlekedési balesetek, Pest megye

	1990	2000	2001	2002
Halálos baleset	262	133	156	169
Súlyos sérülé- s baleset	1 138	775	803	825
Könnyű sérülé- s baleset	1 175	1 103	1 217	1 154
Összes baleset	2 575	2 011	2 176	2 148

Forrás: Pest Megyei Statisztikai Évkönyv 2000 és 2002, KSH

XXXIX. táblázat: Személygépkocsik száma / 1000 lakos

	2000	2001	2002	2003
Pest megye	258	270	293	314
Budapest	311	333	346	355
Közép-magyarország	292	309	325	338
Országos átlag	236	244	259	275

Forrás: Statisztikai Évkönyvek, KSH

XL. táblázat: Budapest-Ferihegy repülőtér forgalma

	Járatok száma, db		Utassok száma, fő		Áruk és postai küldemények tömege, t	
	érkező	induló	érkező	induló	érkező	induló
2000	40 172	40 575	2 321 586	2 375 166	22 872	20 620
2001	40 394	40 772	2 268 199	2 326 676	20 340	24 872
2002	38 871	39 070	2 208 472	2 274 223	23 696	22 781
2003	43 942	44 529	2 493 218	2 529 320	27 327	23 218

Forrás: Magyar Statisztikai Évkönyv 2003, KSH

XLI. táblázat. A légi szállítás jellemzői

	2000	2001	2002	2003
Szállított utassok, ezer fő	2 476	2 359	2 297	2 719
Utaskilométer, millió	3 539	3 477	3 445	3 776
Átlagos utazási távolság, km	1 429	1 474	1 500	1 389
Szállított áruk tömege, ezer tonna	22,0	24,0	10,0	13,0
Árutonna- kilométer, millió	59,7	50,1	31,4	40,2
Átlagos szállítási távolság, km	2 713	2 087	3 143	3 092
Díjbevétel, millió Ft	97 766	96 046	88 816	90 207
személyszállítás, millió Ft	90 951	89 688	85 391	86 993
áruszállítás, millió Ft	6 816	6 358	3 425	3 214
egy utaskilométerre jutó bevétel, Ft	25,7	25,8	24,8	23,0
egy árutonna- kilométerre jutó díjbevétel, Ft	114,2	127,0	109,0	80,0

Forrás: Magyar Statisztikai Évkönyv 2003, KSH

VII. ábra: Pest megye közúthálózatának 2002. évi kapacitáskihasználtsága

PEST MEGYE KÖZÚTHÁLÓZATÁNAK 2002. ÉVI KAPACITÁSKIHASZNÁLTSÁGA

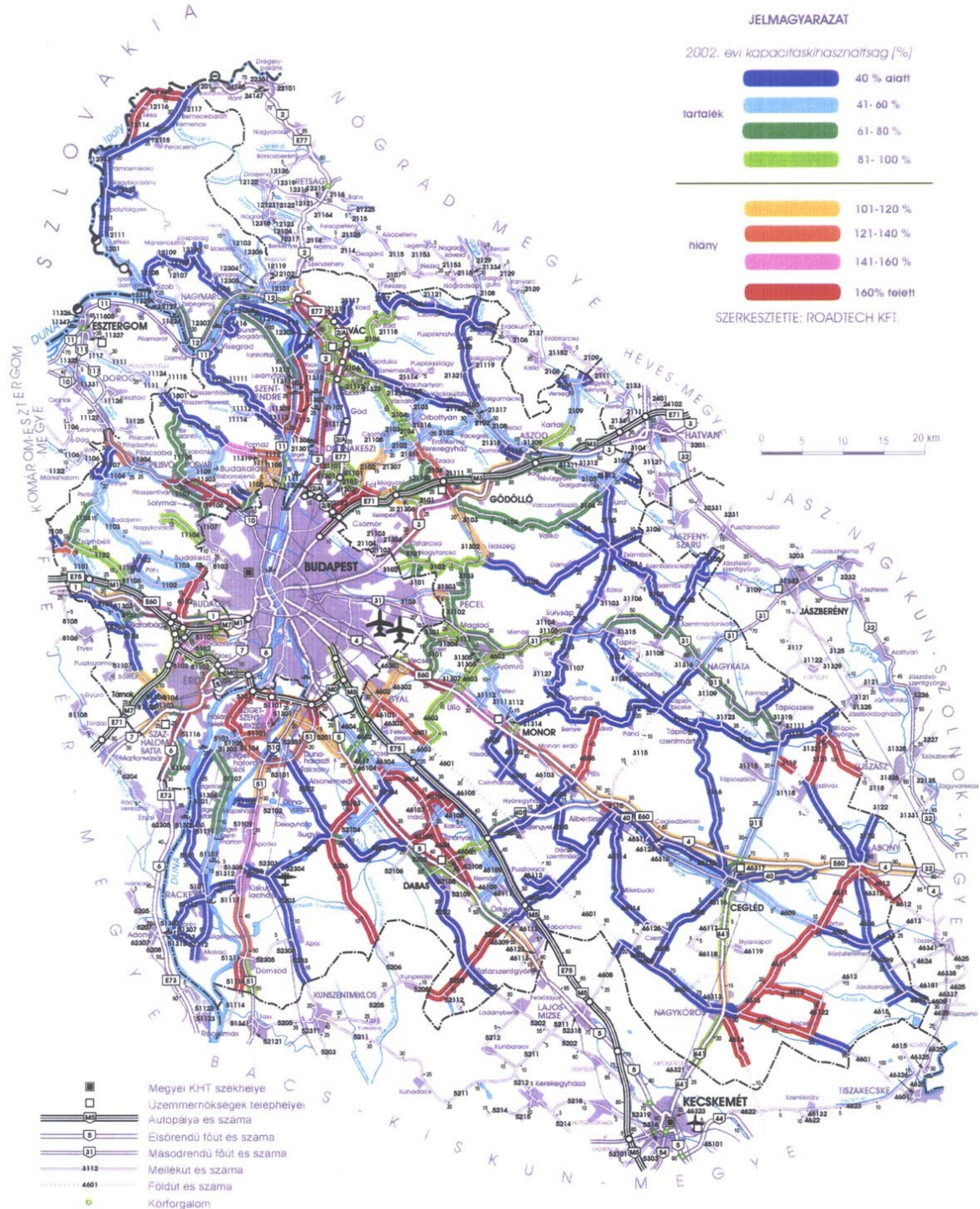

Megjegyzés: A kapacitáskihasználtság számítása az UT2-1.201:2004 számú Utügyi M[űszaki El]írás tegyeimbevetelével történt. A megengedett forgalmi nagyságok számításánál a "megfelelő" szintet (forgalmi nagyságot) vettük alapul. A közutak m[űszaki] adatai a forgalmi nagyságot módosító tényez[ők] alkalmazásával vannak figyelembe véve. Egyes útvonalak 160% feletti kapacitáskihasználtsága a nem megfelelő burkoltszelességgel adódik.

Forrás: UKIG

VIII. ábra: Pest megye közúthálózatának forgalmváltozása 2000/2001

PEST MEGYE KÖZÚTHÁLÓZATÁNAK FORGALMVÁLTOZÁSA 2002/2001

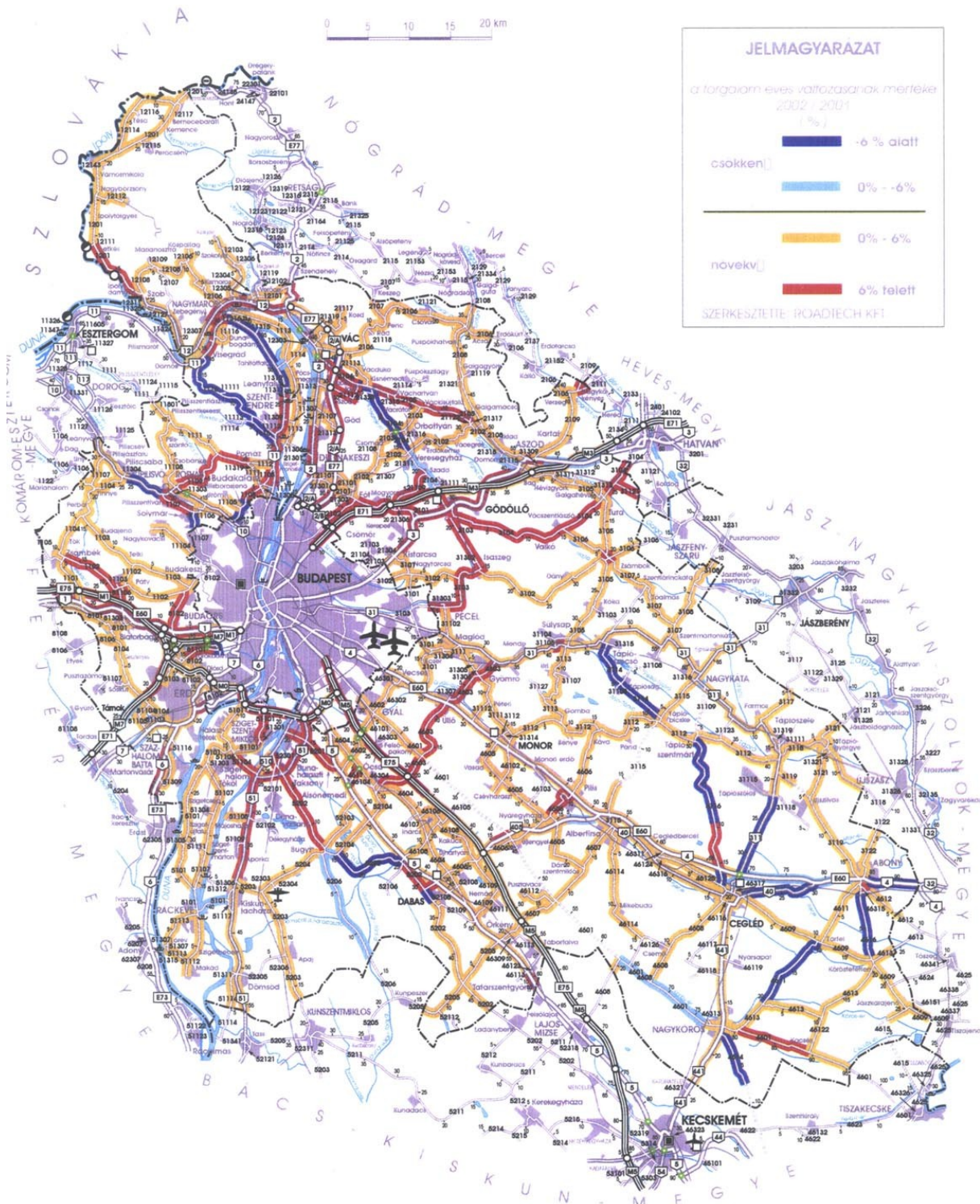

Megjegyzés: a forgalmváltozás értékel "Az országos közutak 2001.-, illetve a 2002. évre vonatkozó keresztmetszeti forgalma" című kiadványok alapján kerültek kiszámításra

Forrás: UKIG

IX. ábra: A budapesti elővárosi vasúthálózat

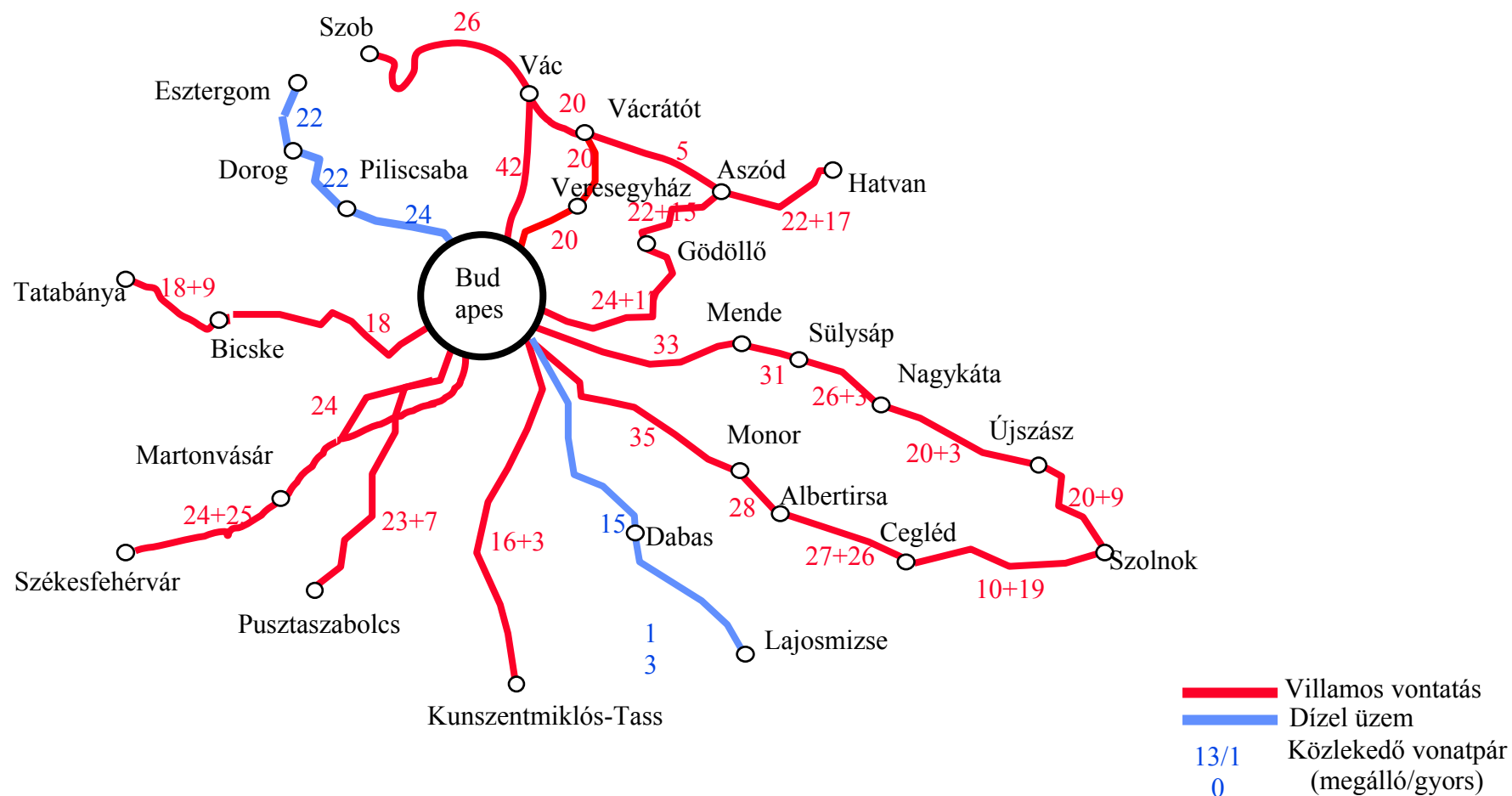

Forrás: MÁV Rt.