

SZÉCHENYI



Európai Unió

SZÉCHENYI

PROGRAMIRODA



MAGYARY
PROGRAM

A TERVEZÉST TÁMOGATÓ „TETA” RENDSZER

JUHÁSZ GÉZA PÉTER
NAGY ANDRÁS PHD

LECHNER NONPROFIT KFT

LECHNER NONPROFIT KFT SZEREPE AZ ÁROP PROJEKTBEN

- Széchenyi Programiroda konzorciumi partnere a projektben
- Az Országos Területfejlesztési és Területrendezési Információs Rendszer (TeIR) üzemeltetője (www.teir.hu)
 - Megbízó: Nemzetgazdasági Minisztérium
- A TeIR kapcsolódása a tervezési folyamathoz:
 - Információk biztosítása a terület- és településfejlesztési, valamint a terület- és településrendezési tervek készítéséhez
 - Zömében települési szinttől kezdődően

A TEIR FŐBB JELLEMZŐI

- Széleskörű statisztikai és térképi adattartalom
- Bővülő nyilvános alkalmazások köre:
 - Helyzet-Tér-Kép
 - Idősoros elemző
- Korszerű térinformatikai szolgáltatások és megoldások

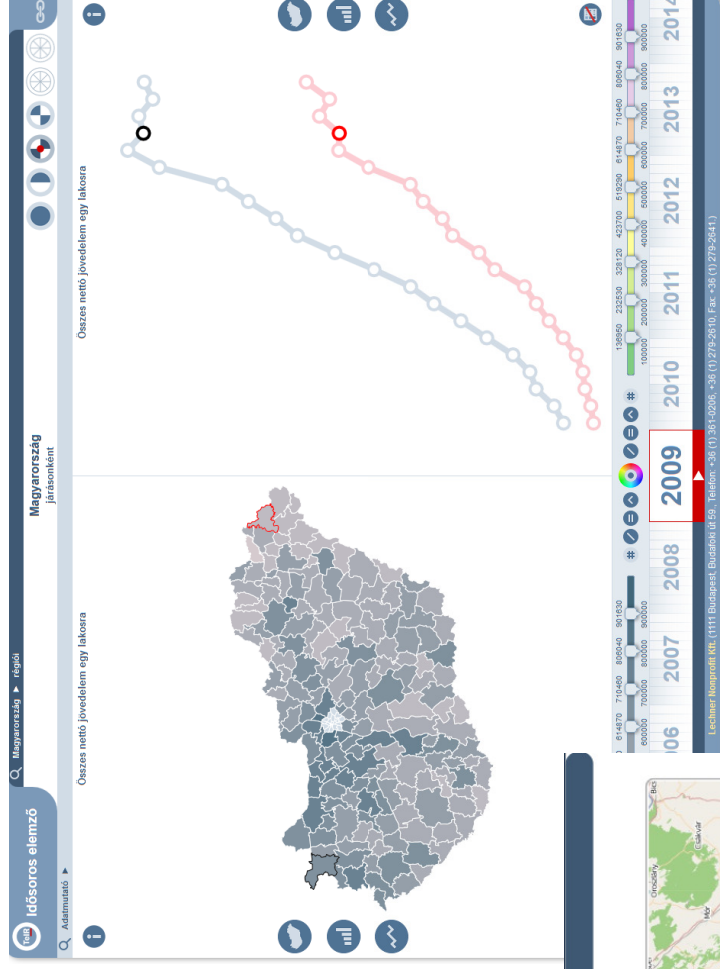

Társadalom

Vándorlási egyenleg (ezrelék)

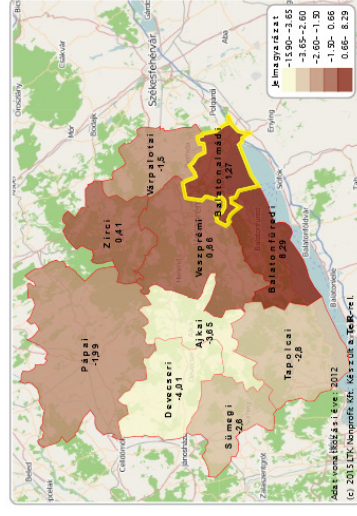
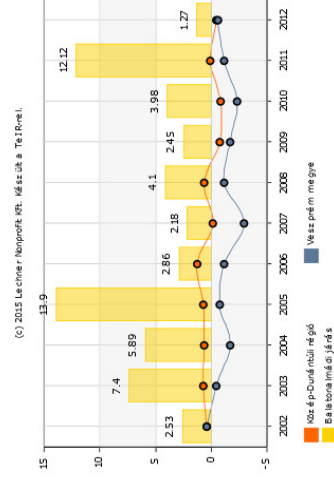

A TETA RENDSZER CÉLJA

- Területi tervezést segítő (TeIR alapú) információs rendszer
- Fejlesztési dokumentumok katasztere
- Tervdokumentumok egyeztetése
- Elkészült és részletes tartalommal feltöltött fejlesztési tervdokumentumok összehasonlítása, elemzése
- Programokhoz kapcsolható indikátorok nyomon követése
- Tervezést segítő intézmény ellátottsági, városrészi adatok
- ITP projektek, projektsomagok feltöltése, lekérdezése
- Komplexitásának köszönhetően egyaránt segíti a tervezést és koordinációt a tervezésben résztvevő szereplők között, biztosítja a tudásmegosztást, a programok monitoringját.

A RENDSZER FUNKCIÓI

- Tervtár
- Térképtár
- Indikátortár
- Dokumentumtár
- ITP projektfeltöltő, -kezelő
- <https://teta.teir.hu>

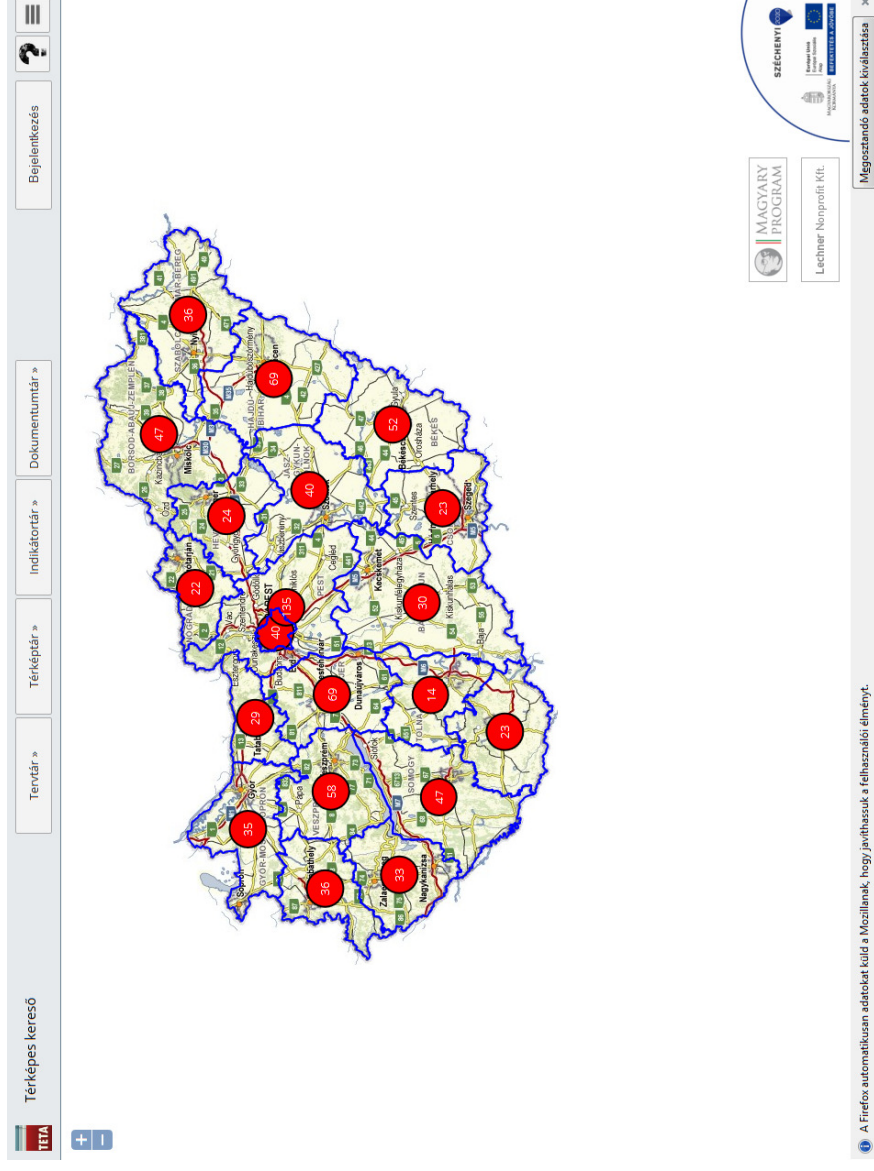

The screenshot displays the TETA web application interface. At the top, there is a navigation bar with the following elements from left to right: a search icon, a help icon, a 'Bejelentkezés' (Login) button, and a menu icon. Below the navigation bar is a horizontal menu with five items: 'Térképes kereső' (Map search), 'Térképtár' (Map gallery), 'Indikátortár' (Indicator gallery), 'Dokumentumtár' (Document gallery), and 'Tervtár' (Plan gallery). The main content area features a map of Hungary with numerous red circles, each containing a number, representing project locations. The map is overlaid with a blue grid. At the bottom of the page, there are logos for 'MAGYARY PROGRAM' and 'SZÉCHENYI' (with 'Közvetlen Támogatás' and 'Közvetlen Támogatás' text below it), and 'Lechner Nonprofit Kft.'. A footer note at the bottom right states: 'A Firefox automatikusan adatokat küld a Mozilla-nak, hogy javíthassuk a felhasználói élményt.' (Firefox automatically sends data to Mozilla to improve the user experience.)

TERVTÁR

- Dokumentum feltöltés
- Dokumentum alapadatok rögzítése
- Szöveges vagy térkép alapú szűrés, keresés
- Tartalmi elemeinek rögzítéséhez megyei elfogadott tervek)
- Tartalmi elemek szerinti elemzés, összehasonlítás
- Véleményezéséhez (megyei egyeztetési tervek esetében)
- 1066 feltöltött dokumentum

TERVTÁR TÉRKÉPES KERESŐ

- Nyitólapon megyei és az adott megyéhez alárendelt területi egységek feldolgozott tervdokumentumainak összesített darabszáma
- Megfelelő nagytípusú szint elérése esetén település szintű tervdokumentumok összesített száma
- Találati lista az adott szint és felettes szintek tervdokumentumainak listája, a tervadatlapok elérhetőségével.

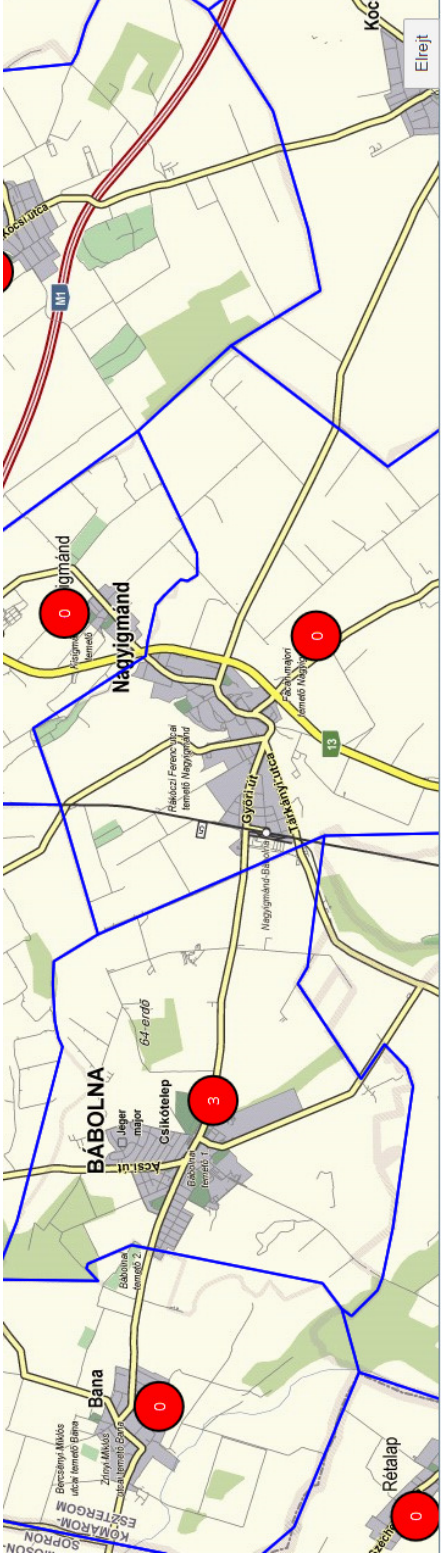

The map displays the Komárom-Esztergom region with various planning units outlined in blue. Red circles with numbers indicate the count of documents for each unit: Bana (0), Babolna (2), Csikótelep (3), Nagygimand (0), Gyórtói (0), and Rétlap (0). The map also shows major roads like the M1 and M3, and nearby towns like Kocs and Elrejt.

Tervdokumentum címe	Keletkezés	Területegység	Jellege	Típusa	Státusza
Ács Város Integrált Városfejlesztési Stratégiája és Antiszegregációs Terve	2011-12-31	Ács	Településfejlesztési	Program, Stratégia, Akcióterv	Elfogadott
Komárom-Esztergom Megye Területfejlesztési Konceptió, 2014	2014-03-07	Komárom-Esztergom megye	Terület-, vidékfejlesztési	Konceptió	Elfogadott
Komárom - Esztergom Megye Területfejlesztési Stratégiái és	2014-07-31	Komárom-Esztergom meeve	Terület-, ...	Proeram	Elfogadott

© A Firefox automatikusan adatokat küld a Mozilla-nak, hogy javíthassuk a felhasználói élményt.

TERVTÁR SZÖVEGES KERESŐ

- **Egyszerű kereső**
szabadszöveges a dokumentum címe, területegység neve alapján
- **Részletes kereső összetett szempontok szerint, pl.:**
egy tervtípusba tartozó valamennyi fejlesztési tervdokumentum lekérdezése
egy megye települési szintű dokumentumainak lekérdezése
városi szintű stratégiák lekérdezése
egyedi területi egységekre (pl.: Vidékfejlesztési akciócsoportok) vonatkozó tervdokumentumok listázása
adott szervezet által készített dokumentumok

TERVTÁR TERVADATLAP

- Térképes vagy szöveges keresők eredménytábláiban kiválasztott tervdokumentumok adatai
- Dokumentumra vonatkozó alapadatokat (metaadatok),
- Teljes tervdokumentumok bárki számára letölthető .pdf formátumban.
- Megyei szintű programoknál meghatározott tartalmi elemei szerinti kivonatolt tartalom is megtekinthető, .pdf állományként lementhető.

Dokumentum azonosítója:	5891
Dokumentum címe:	Komárom – Esztergom Megye Területfejlesztési Stratégiai és Operatív Programja
Dokumentum típusa:	<ul style="list-style-type: none">• Program
Dokumentum státusza:	Elfogadott
Dokumentum jellege:	Terület-, vidékfejlesztési
Dokumentum keletkezés dátuma:	2014-07-31
Vonatkozási terület szintje:	Megye
Vonatkozási terület:	Komárom-Esztergom
Elfogadás dátuma:	2014-08-28
Dokumentum hatályának kezdete (év):	2014
Dokumentum hatályának vége (év):	2020
Terjedelem (oldal):	262
Készítő szervezet neve:	Város-Teampannon Kft. - MAPI Zrt.
Döntésazonosító:	92/2014 (VIII.28.) Kgy.hat.
Dokumentumtár azonosító:	
Terv csatolmány:	01_STAT_OP_14_08_01 (1).pdf
Kiegészítő csatolmányok listája:	

▼ Tartalmi elemek

- ▶ SWOT
- ▶ Jövőkép
- ▶ A jövőképben megfogalmazott térszervezés
- ▶ Célrendszer ábra
- ▶ 1. célszint (Átfogó célok)
- ▶ 2. célszint (Stratégiai célok)
- ▶ 3. célszint (Prioritások)
- ▶ Elvek
- ▶ Horizontális célok
- ▶ Intézkedések

Terv Exportálása PDF-ként

▶ Tartalmi elemek

TERVTÁR VÉLEMÉNYEZŐ

- Az egyeztetésre megnyitott fejlesztési tervdokumentumok bárki számára szabadon elérhetők, megtekinthetők, illetve letölthetők
- Ügyfélkapun bejelentkezett felhasználók a terveket véleményezhetik
- Vélemények tervező általi megválaszolása

The screenshot shows the ITM 'Véleményezők' (Reviewers) interface. The main window displays a list of review items with the following details:

TÁRGY: Iratkezelés	4-09-26 15:08	ÁLLAPOT: Válaszra vár
hdb		
TÁRGY: Jövőkép	4-09-26 14:42	ÁLLAPOT: Folytatásba vet
Adnon vélemény a jövőképre		
TÁRGY: Teljes terv	4-09-26 14:41	ÁLLAPOT: Nyitáshoz kivül hagyva
Adnon vélemény a teljes tervre		
TÁRGY: L. célzati (Átlóelő cél)	4-09-22 12:53	ÁLLAPOT: Működés
A vélemény módosításra került		

The pop-up window shows the review content for the 'Teljes terv' item:

Összes vélemény megjelenítése

Teljes terv

SWOT

Jövőkép

A jövőképiem megfogalmazott térszerktúra

Célrendszer ábra

1. célzati (Átlóelő cél)
2. célzati (Specifikus cél)
3. célzati (Prioritások)

Érték

Horizontális cél

Intézkedések

Összes vélemény megjelenítése

Munkatárs

ROGZÍTÉS IDEJE: 2014-09-26 14:41

BEKÜLDTE: Nyitáshoz
Ákos

ROGZÍTÉS IDEJE: 2014-09-22 12:53

ÁLLAPOT: Működés

TERVTÁR TERVELEMZŐ

- **Tervösszefoglaló**
egy megye adott típusú tervdokumentumának valamennyi tartalmi elemére vonatkozó kivonatolt tartalom
- **Tervösszehasonlító**
több megye adott típusú tervdokumentumának, egy tartalmi elemére (pl. jövőkép) vonatkozó tartalma
- **Tervösszesítő**
több megye adott típusú tervdokumentumának, több tartalmi elemére vonatkozó összehasonlítása
- **EU tematikus cél megjelenítő**
a választott EU tematikus cél megjelenése egy vagy több megye adott típusú tervdokumentumainak különböző tartalmi elemeiben
- **Tématerület megjelenítő**
a választott téma terület megjelenése egy vagy több megye adott típusú tervdokumentumainak különböző tartalmi elemeiben

TÉRKÉPTÁR

- a területfejlesztési dokumentumok adatain alapuló Tervellátottság
- Tervdokumentumok feltöltött adatain alapuló Forrásallokáció adatok
- TeIR adatbázisból származó Indikátormegjelenítő adatok
- Települések intézményi ellátottsága (POI megjelenítő)

TÉRKÉPTÁR TERVELLÁTOTSÁG

- Megadott szűrési paraméterek beállításával elemző térképek az ország fejlesztési tervi ellátottságáról régió, megye, járás és település szinten

Tervlátottság

Tervdokumentum típusa:

Vonatkozási terület szintje:

Aggregáció szintje:

Jogállás:

Vizsgált időszak kezdete:

Vizsgált időszak vége:

Területi szűkítés:

Megjelenítés módja:

Színösszeállítás:

Szűrítés

Szín	Tervek száma
Kiszűrt terület	
0	
4 — 14	
14 — 24	
24 — 36	
36 — 46	
46 — 56	

Térkép

Indikátor

Dokumentumtár

Bejelentkezés

?

+

-

A Firefox automatikusan adatokat küld a Mozilla-nak, hogy javíthassuk a felhasználói élményt.

Megosztandó adatok kiválasztása

TÉRKÉPTÁR FORRÁSALLOKÁCIÓ

- Célja, hogy a különböző intézkedésekhez rendelt forrásigényeket az EU tematikus célok szerint szűrve, megyei szintű összesítésben tematikus térképek segítségével térképen megjelenítsük.
- Az adatok forrása a tartalmi elemeknél az egyes intézkedésekhez feltöltött, választott EU tematikus cél szerint szűrt és összesített forrásigény.
- Az EU tematikus cél szerint szűrt és összesített forrásallokáció 3 különböző tematika szerint jeleníthető meg:
- **Összes forrásigény** - A megjelenítéshez kiválasztott EU tematikus célhoz rendelt intézkedések összesített (összes) forrásigénye, eredmény (Ft)
- **Egy lakosra vetített forrásigény** - A feltételeknek megfelelő intézkedésekhez rendelt összesített forrásigény leosztva a megye népességével, eredmény (Ft/fő).
- **Arányosított forrásigény** - A feltételeknek megfelelő intézkedésekhez rendelt összesített forrásigény az adott megye intézkedéseinek összesített forrásigényének arányában, eredmény (%).

TÉRKÉPTÁR INDIKÁTOR MEGJELENÍTŐ

- Célja, a rendszerben tárolt EU tematikus célokhoz tartozó indikátorok (Figyelt mutatók) megjelenítése grafikonon illetve tematikus térképek segítségével, biztosítva a térbeli különbségek vizsgálhatóságát.
- A megyei tervekben rögzített célok és a tényadatok összehasonlíthatóságát.
- Területi összehasonlító térkép készítése
- Idősoros grafikon készítése

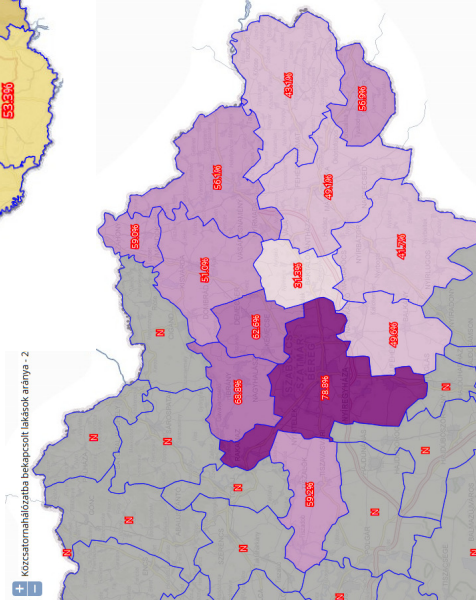
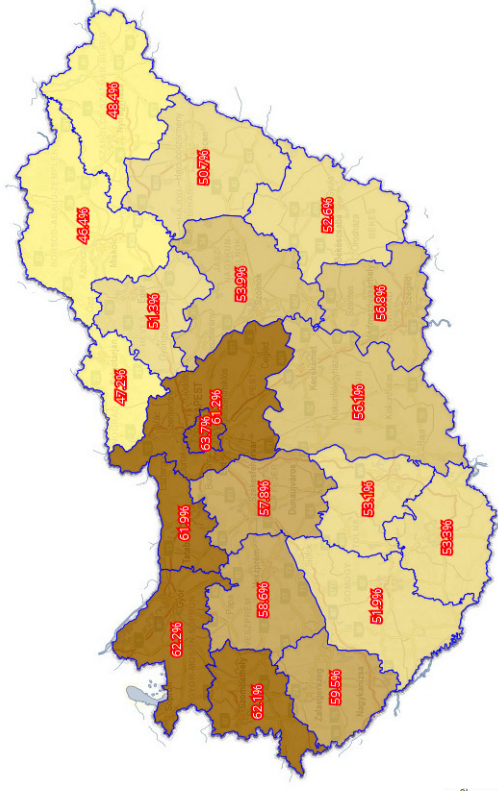
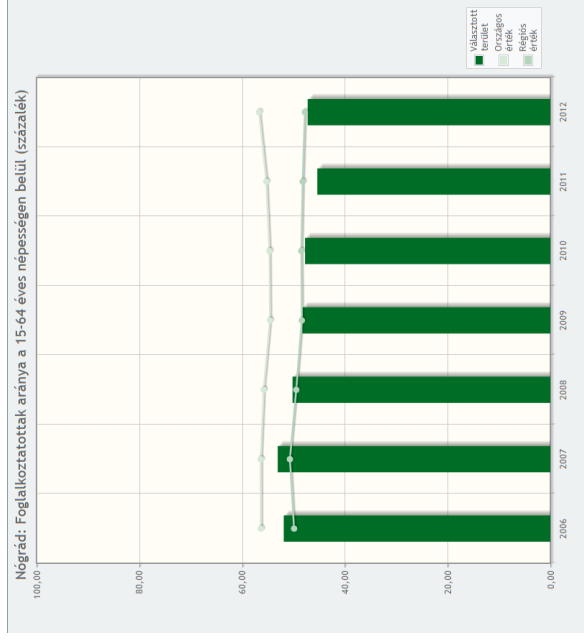

TÉRKÉPTÁR INTÉZMÉNYELLÁTOTTSAĞ

- 945 intézménytípus POI elemei
- POI kategóriaszintjei és a területegységek hierarchiája szerinti keresése, szűrése segíti térképi megjelenítése
- Budapest, a megyei jogú városok esetében különböző tematika szerinti utca szintű térképek (100x100 méteres rácshálóba összesített részletes adatok és mutatók)

- Választható tematikák:

Lakosságszám

Gyermek-, öregkorúak

Vásárlóerő

Ingatlanár

Beépítettség

ITA

Intézmény kereső

Intézmény típusa: általános iskola

Térkép: Budapest

Szűrés: Szűrés

Alaphelyzet

Törítés: Részletes kereső

Szűrés eredménye: 386 intézmény

Lista

ikon	Fő kategória neve
	Infrastruktúra
	Ipar és mezőgazdaság
	Kereskedelem
	Oktatás és egészség
	Sport és szórakoztatás
	Szállítás és étkezés
	Szállítás és közlekedés

Megegyező jogú városok adatai

Tematika: Beépítettség

Beépítettség

- beépítettség
- beépítettség
- lakótelep
- zöldvezetett térséghez

INDIKÁTORTÁR

- 97 indikátor
- a 2014-2020 időszakra vonatkozó EU Tematikus célok indikátoraihoz (Figyelt mutatók) kapcsolható mutatók listája
- TEIR-ből származó, vagy rendszerben feltöltésre kerülő (megyei egyedi indikátorok, intézkedésekhez kapcsolódó indikátorok), tény és tervadatok - jogosultsági szint szerinti - feltöltését, szerkesztését, összehasonlítását, és lekérdezését teszi lehetővé
- TeIR adatok éves frissítése egy gombnyomással

Név	Mértékegység	Adatforrás	Vonatkozási terület	Legfrissebb adat
Az MTA hazai tagjai és a tudományos fokozattal rendelkező kutatók, fejlesztők száma	fő	TEIR	Megye	2012
Felsőoktatási kutatóhelyek száma	db	TEIR	Megye	2012
K+F foglalkoztatott létszáma 10000 lakosra	fő	TEIR	Település (budapesti kerületekkel)	2012
K+F létszáma összesen /tényleges/	fő	TEIR	Megye	2012
K+F ráfordítások 10000 lakosra	ezer Ft	TEIR	Település (budapesti kerületekkel)	2012
Kutató-fejlesztő helyek K+F beruházásai	ezer Ft	TEIR	Megye	2012
Kutató-fejlesztő helyek K+F ráfordításai	ezer Ft	TEIR	Megye	2012
Kutató-fejlesztő helyek K+F ráfordításai a GDP százaléklékában	százalék	TEIR	Megye	2011
Magyar bejelentők belföldi szabadalmi bejelentéseinek megadása	db	TEIR	Település (budapesti kerületekkel)	2012
Vállalkozási források aránya az összes K+F ráfordításból	százalék	TEIR	Régió	2012
Vállalkozások kutatóhelyeinek száma	db	TEIR	Megye	2012

• K+F+I - A kutatás, a technológiai fejlesztés és az innováció megerosítése

DOKUMENTUMTÁR

- **Segédokumentumok (jogszabályok, tervezési segédletek) - jogosultságok szerinti - feltöltését, szűrését és lekérdezését teszi lehetővé.**

Dokumentum kereső Tervtár » Térképtár » Indikátortár » Dokumentumtár » Bejelentkezés ? ☰

Dokumentum címe:

Dokumentum típusa:

Dokumentum címe	Dokumentum típusa	Dokumentum fájl
1996. évi XXI. törvény a területfejlesztésről és a területrendezésről	Jogszabály	1996_21_törvény_területfejlesztésről.pdf
2/2005. (I. 11.) Korm. rendelet egyes tervek, illetve programok környezeti vizsgálatáról	Jogszabály	2_2005_Kr_skv.pdf
16/2010. (II. 5.) Korm. rendelet a területfejlesztéssel és a területrendezéssel összefüggésben megőrzendő dokumentumok gyűjtéséről, megőrzéséről, nyilvántartásáról és hasznosításáról	Jogszabály	16_2010_Kr_dokumentumok_megőrzéséről.pdf
31/2007. (II. 28.) Korm. rendelet a területfejlesztéssel és a területrendezéssel kapcsolatos információs rendszerről és a kötelező adatközlés szabályairól	Jogszabály	31_2007_Kr_teir.pdf
37/2010. (II. 26.) Korm. rendelet a területi monitoring rendszerről	Jogszabály	37_2012_Kr_területi_monitoring.pdf
126/2014. (IV. 10.) Korm. rendelet a 2014–2020-as programozási időszakban a transznacionális és interregionális együttműködési programok végrehajtási intézkedéseiről	Jogszabály	126_2014_Kh_transznac.pdf

- célja, hogy megyei és megyei jogú városok önkormányzatai feltölthessék a területükhöz tartozó jövőbeni projektjeiket és a hozzájuk tartozó információikat.
- **A webes felület négy jól elkülöníthető részből áll:**
 - Projektsomag felviteli és lekérdező felület
 - Projekt felviteli és lekérdező felület
 - Dokumentáció feltöltő és letöltő
 - Lekérdezések felület
- **Két fő szerepkör van a felületen:**
- **feltöltő:** a saját területi egységükhöz tölthetnek fel vagy kérdezhetnek le projektsomagokat, projekteket illetve dokumentumokat. Ezen felül a saját területi egységéhez tartozó adatokból tematikus térképet készíthet a Lekérdezések felületen
- **lekérdező:** tetszőleges területi egység projektsomagját, projektjét és dokumentumait kérdezheti le, illetve tetszőleges területi egység adataiból készíthet tematikus térképet. Feltöltési és módosítási jogköre nincs.

ITP PROJEKTCSONOMAGOK

- **Projektsomagok**
listázása
felvétele (csak feltöltő joggal)
szerkesztése (csak feltöltő joggal)
törlése (csak feltöltő joggal)
lezárása/kinyitása (csak feltöltő joggal)
projektjeinek listázása

Projektsomagok

Nógrád

--Válasszon telepü

Név ↓	Típus	Megye	Település	Módosítva	Proj.	Állapot	Projektek
Széndioxid-kibocsátás csökkentését elősegítő projektsomag	Településfejlesztés	Nógrád		2014-10-20 12:30	93		
Népességmegtartást és környezetbiztonságot támogató projektsomag	Településfejlesztés	Nógrád		2014-10-20 06:38	35		
Humán infrastruktúra és társadalom fejlesztési projektsomag	Településfejlesztés	Nógrád		2014-10-20 06:38	90		
Helyi identitás projektsomag	Településfejlesztés	Nógrád		2014-10-20 06:39	11		

ITP PROJEKTEK

- **Projektek**
 - listázása
 - szűrése
 - felvitele (csak feltöltő jogkörrel)
 - szerkesztése (csak feltöltő jogkörrel)
 - törlése (csak feltöltő jogkörrel)
 - megtekintése
 - exportálása

Projektek

Csongrád

Név ↑	Típus	Projektsomag	Megye	Település	Létrehozva	Módosítva	Kitöltve	Megtekintés
A Gondozási Központ komplex fejlesztése, Bats	Településfejlesztés	Egészségügyi-, szociális-, és önkormányzati feladatait ellátó szolgáltató intézmények fejlesztései	Csongrád		2014-11-06 16:35	2014-11-06 16:35	✗	🔍
AKADÁLYMENTES Interméses ügyintézés bevezetése az önkormányzatnál	Településfejlesztés	Egészségügyi-, szociális-, és önkormányzati feladatait ellátó szolgáltató intézmények fejlesztései	Csongrád		2014-11-03 13:24	2014-11-03 13:24	✗	🔍
Alapellátást biztosító orvosi rendelő kialakítása CSAK MEGLÉVŐ PRAAXIS FELLESZTÉSE	Településfejlesztés	Egészségügyi-, szociális-, és önkormányzati feladatait ellátó szolgáltató intézmények fejlesztései	Csongrád		2014-10-31 07:58	2014-10-31 07:58	✗	🔍

ITP LEKÉRDEZÉSEK

- Célja az oldalon keresztül felvitt projektek adataiból készített tematikus térképek megjelenítése.
- Adatok térképi reprezentálása bizonyos szűrési feltétek szerint területi egységre aggregálva.

- Felhasználó szerepkörének és területi jogosultságának megfelelő szűrési, megjelenítési:

megye
járás
település
projekt típusa
projekt státusz
projekt típus
projekt előkészítettség
projekt forrás
TOP intézkedés
OP prioritás
EU tematikus cél
EU beruházási prioritás
finanszírozó alap

Érték aggregáció költség darab területi aggregáció járás település

Q Műtár

Területi egység név	Terület típus	Érték (Ft)
Csomai járás	járás	613 600 000
Pannonhalmi járás	járás	1 804 000 000
Téti járás	járás	406 400 000
Kapuvári járás	járás	915 000 000
Győri járás	járás	5 445 660 000
Mosonmagyaróvári járás	járás	2 549 942 000
Soproni járás	járás	21 609 350 000

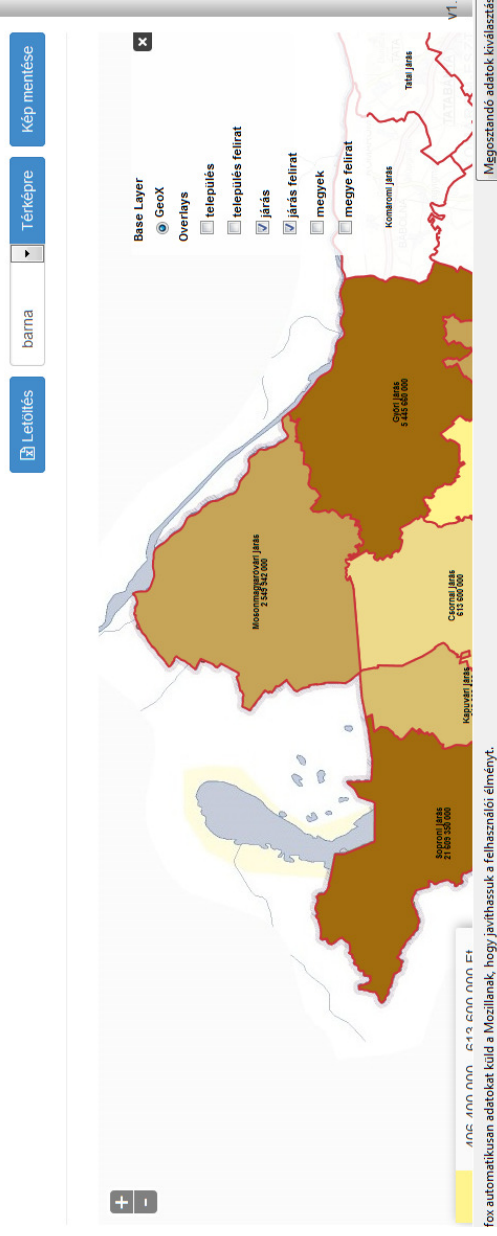

ITP DOKUMENTÁCIÓ

- Dokumentumok feltöltése, letöltése
- Feltöltött adatokból generált kimutatások letöltése:
 - Projektösszesítő (PDF)
 - Ütemezés összesítő (PDF)
 - Pénzügyi összesítő (PDF)
 - Eredmény és kimeneti mutatók (PDF)
 - Projektek export (EXCEL)
 - Projektek export (PDF)
- Ezek a dokumentumok mindig lekérdezéskor generálódnak és mindig a letöltés időpontjában aktuális adatokat tartalmaznak.

1.1. számú melléklet, megyei ITP projektek, Nógrád megye

1.1. számú melléklet, gazdaságfejlesztés, "A" tábla

Projekt kódja	Projekt címe	Projekt státusza	Projekthelyszín (település)	Projekthelyszín (járás)	Érintett térségek/ térség típusok a megyén belül	Projekt típusa TOP konstrukció jellege szerint
Projektcsoport 1. : Ipari területek fejlesztése-Balassagyarmat Programcsoport becsült támogatási igénye: 3 929 875 000 Ft						
4038	Iparterület kialakítása, köznevelés a Déli iparterületen (Balassagyarmat)	Kulcsprojekt	Balassagyarmat	Balassagyarmati járás		integrált
5152	Megjéno ipari park fejlesztése (Balassagyarmat)	Támogató projekt	Balassagyarmat	Balassagyarmati járás		integrált
5167	Déli belső elterülő út I. ütem (Balassagyarmat)	Támogató projekt	Balassagyarmat	Balassagyarmati járás		integrált
5205	Balassagyarmat összekötő út II. ütem	Tartalék projekt	Balassagyarmat	Balassagyarmati járás		integrált
5241	Ipari terület kialakítása Bercelben (Balassagyarmat)	Tartalék projekt	Bercel	Balassagyarmati járás		integrált

KÖSZÖNJÜK A FIGYELMET!



MAGYARORSZÁG
KORMÁNYA

Európai Unió
Európai Szociális
Alap



BEFEKTETÉS A JÖVŐBE