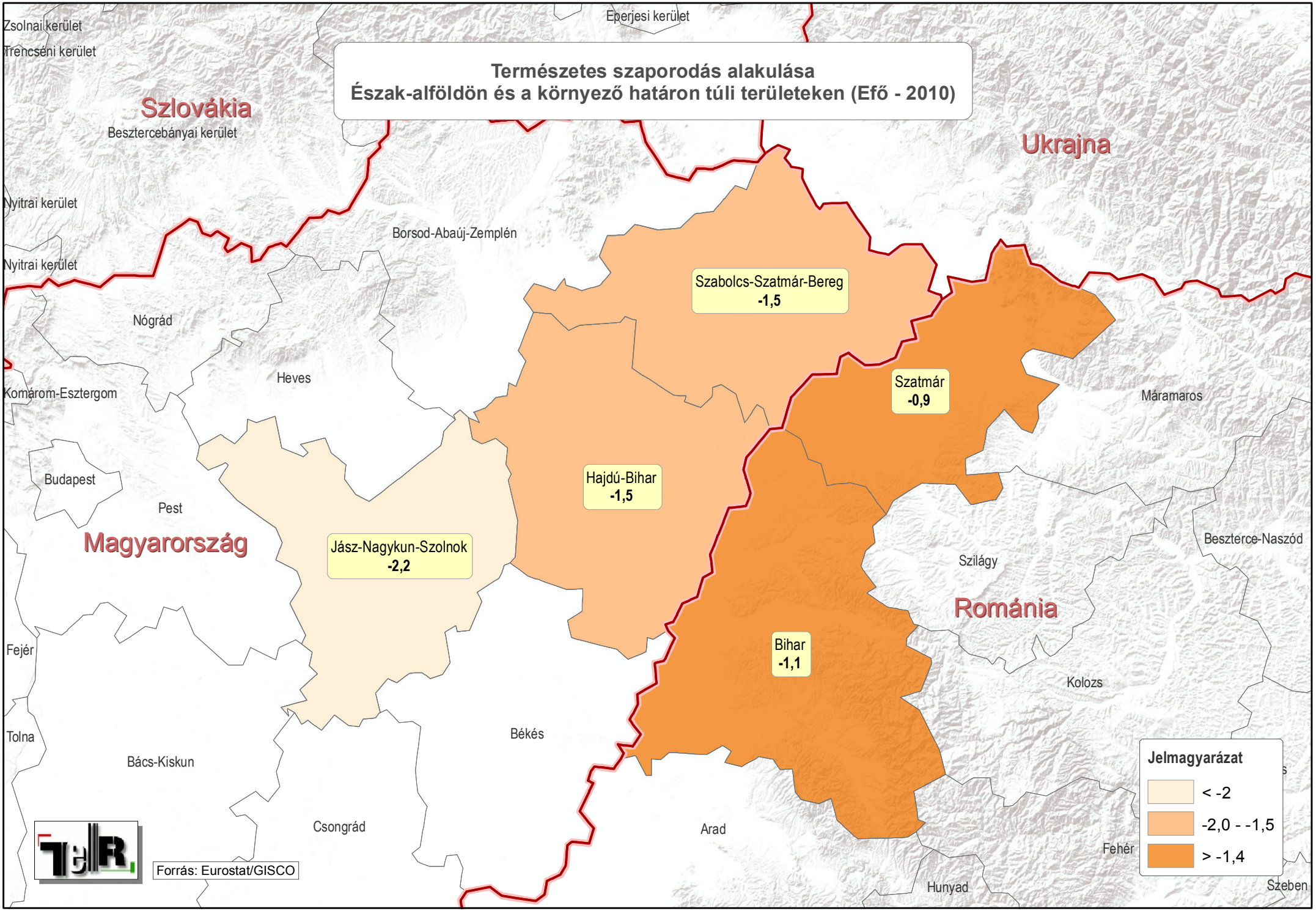
Természetes szaporodás alakulása
Észak-alföldön és a környező határon túli területeken (Efő - 2010)
Szabolcs-Szatmár-Bereg
-1,5
Szatmár
-0,9
Hajdú-Bihar
-1,5
Jász-Nagykun-Szolnok
-2,2
Bihar
-1,1
Szlovákia
Ukrajna
Magyarország
Románia
Zsolnai kerület
Trencséni kerület
Eperjesi kerület
Besztercebányai kerület
Nyitrai kerület
Nyitrai kerület
Borsod-Abaúj-Zemplén
Nógrád
Heves
Komárom-Esztergom
Budapest
Pest
Máramaros
Beszterce-Naszód
Szilágy
Kolozs
Fejér
Tolna
Bács-Kiskun
Békés
Csongrád
Arad
Fehér
Hunyad
Szeben
Jelmagyarázat
< -2
-2,0 - -1,5
> -1,4
Forrás: Eurostat/GISCO