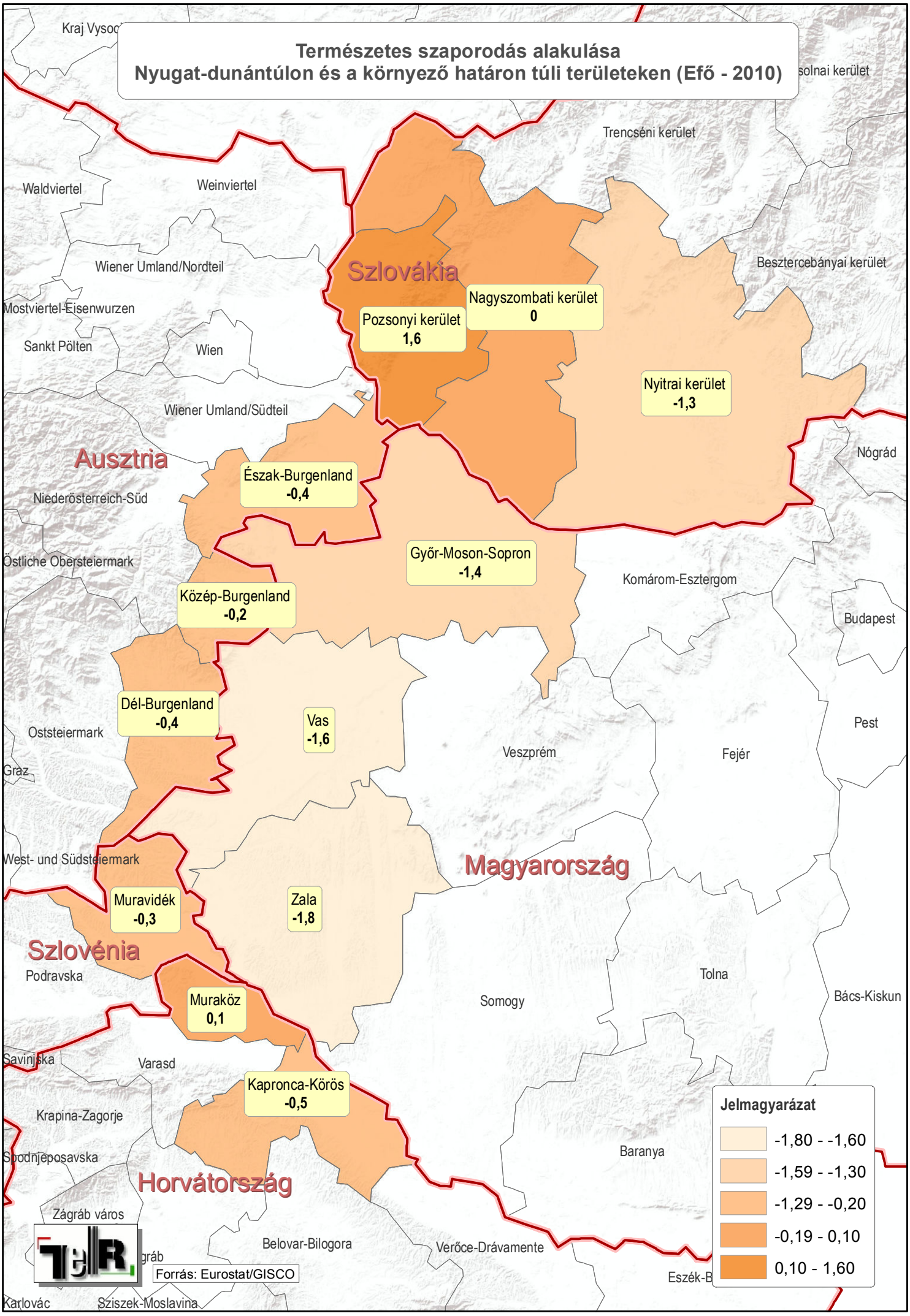
Természetes szaporodás alakulása
Nyugat-dunántúlon és a környező határon túli területeken (Efő - 2010)
Szlovákia
Pozsonyi kerület
1,6
Nagyszombati kerület
0
Nyitrai kerület
-1,3
Ausztria
Észak-Burgenland
-0,4
Győr-Moson-Sopron
-1,4
Közép-Burgenland
-0,2
Dél-Burgenland
-0,4
Vas
-1,6
Magyarország
Zala
-1,8
Muravidék
-0,3
Szlovénia
Muraköz
0,1
Kapronca-Körös
-0,5
Horvátország
Trencséni kerület
Besztercebányai kerület
Nógrád
Komárom-Esztergom
Budapest
Pest
Fejér
Veszprém
Somogy
Tolna
Bács-Kiskun
Baranya
Verőce-Drávamente
Belovar-Bilogora
Sziszek-Moslavina
Karlovác
Zágráb város
Krapina-Zagorje
Varasd
Savinjska
Podravska
West- und Südsteiermark
Oststeiermark
Graz
Östliche Obersteiermark
Niederösterreich-Süd
Sankt Pölten
Wien
Wiener Umland/Südteil
Wiener Umland/Nordteil
Mostviertel-Eisenwurzen
Waldviertel
Weinviertel
Jelmagyarázat
-1,80 - -1,60
-1,59 - -1,30
-1,29 - -0,20
-0,19 - 0,10
0,10 - 1,60
Forrás: Eurostat/GISCO